新天津報

本埠每月七角五 零售每份七大枚 半年四元二 全年八元

外埠每月八角 半年四元五角 全年八元五角

社址天津義租界大馬路
電話四〇五九七號
發行人劉髯公
編輯人印刷人張會如

本報常務律師 夏彥藻

代理民刑訴訟鑑定婚約遺囑備充法律顧問

事務所寓天津義租界三馬路後排四十四號 電話四局：〇〇二〇號（戊）

恒利金店

買賣條錠葉金 承做金銀首飾 收售珠寶鑽石 式樣超新奇異

本店啓事 本店開幕數十年來貨色十足樣式之維新向爲各界公認茲爲主顧購貨便利起見特在法租界設臨時支店日界總店照常營業此啓

總店日租界旭街 臨時支店法界中國大戲院旁電話三一九八七（乙）

中南旅館緊要啓事

敬啓者前因客人與敝館有房租拖欠之關係所存之物件時久不取積存過多因無處安插早逾同業公會定章處分之時期凡與敝館有上開關係之客人（由四月八日起）務於一月內前來換取否則照章處分用資抵償以事清理除報同業公會備查外特再登報通知此啓

南馬路中南旅館謹啓

律師李蓮洲代表楊席珍清理外債通告

茲據楊席珍君聲稱鄙人負債甚夥茲擬變產清理惟恐業不抵債用特委託代爲通告各債權人務於見報後三日內親持原借約來所登記以資統計而便分配等情前來查楊君所稱係屬實情務望各債權人速即來所登記幸勿自悞特此通告

事務所河東尚師坡地崇善社學校內登記時間上午十時至十二時

遺失聲明

敝人領有英租界汽車司機執照號碼五八八八號津市公安局汽車司機執照號碼二三二二號及法租界司機執照一份及汽車登記證一份因不慎於本年四月初四日遺失俟後無論落於華洋人手概作無效特此聲明

敝人伊洪義謹啓

溶解膿質 殺盡癆菌

三那星

肺癆病特效藥『三那星』新發明

蓋肺結核（即肺癆）之原因是結核菌，而此菌一入人體內，則於該處，使成結節，以斷血行之路，又結核菌能分泌一種抗酸性蠟質，包圍其體，以防禦一切外來藥力之侵入，故雖用種種殺菌藥，內服或注射，終不能達其病菌之實體內，歷來醫家所慣用之自然療法，對症療法，理學的療法血清療法，化學療法，及其他一切治療法等，尚未成功，而肺病無藥之說，遍滿於一世者，因未知此深奧學理故耳，由此現代結核學者，根據上述之學理，繼續研究，不遺餘力，結果竟成此殺盡肺癆菌之化學製劑，名曰三那星Sanosin此藥係遵肺癆菌發明者德國考虎博士與肺癆菌脫蠟術發明家德國柏格爾博士之最新醫理而發明成功者，據現下德國瑞士及其他各國諸肺病療養院之實驗報告，此藥有滲透肺病竈之結節及溶解蠟質之作用，兼具有殺菌力，能根治一二三期之肺癆，確有萬試萬靈之特效，在中國，業經各國政府化驗註冊，藥性和平無毒，絕無任何副作用。

茲略舉醫治作用於下

（一）設於試驗管中，實驗『三那星』之藥力作用，則一分鐘後，結核菌皆消失其抗酸性，至三分鐘後，則此肺結核菌，完全殺盡，無一倖免。

（二）依動物試驗，則發見『三那星』能滲入結核病竈內，設檢查其病竈內潛伏之結核菌，則盡失其抗酸性，此足證明其蠟質之完全溶解矣。

（三）如患者內服『三那星』一星期左右，則立見咯痰稀薄，熱亦下降等良好狀態。

（四）更繼續內服『三那星』達三十天至六十天以上，則顯見體重增加，食慾激進，一切症狀，逐漸緩和，終達其回天再造之偉功。

天津法租界四號路一二九號

美商愛世開洋行科學部啟

電話三局一五零七號

請認明金印商標 以防假冒 （丁26）

市府備案 審查合格

濕氣疥癬：：唯一良藥 濕氣外用藥水

氣味芬芳：：不油衣服

本大夫醫及濕氣一症很少根治方法每受打針吃藥之苦依個人年之經驗心得採取國產貴藥品並以香料煮水精心虔製氣味芬香不油衣服並經天津市公署審查合格功效準確功效此藥水有立時止癢及滲透性殺滅毒菌之特能尤能收斂瘡痕之面積以促速愈且有藥到病除之神效男女老幼皆宜採用無病常擦可將皮膚變白嫩又能預防濕氣菌傳染

專治：濕氣脚氣疥癬粉刺遍身奇癢黃水毒瘡及一切皮膚病三兩瓶五角一兩瓶二角五

批發處 天祥便門大陸書局大舞台東永增藥房東馬路天順中南京藥房永濟堂北門外福興公司東興東西門南貴泰裕南門臉德順三義莊官局街鳳鳴號（戊21）

鼓樓西路南

永成商店

四月十四日開幕

專售剔莊各貨中西藥品

藥 保赤一粒金每付一角四 洗血鏡一角

四上海濟倉藥房出品按廉價八扣

各牌良藥八扣

剔莊男女大小線襪每雙一角 買兩雙奉送牙粉一包

繡花鞋面每雙一角起碼 皮底每雙三四角

廣東普太和各種藥一律八扣

支票遺失聲明

敝人於本年二月一日購得長春中國銀行長字A17501號天津付款支票一紙計牛化麟抬頭新幣十元正茲因不慎遺失特此聲明作廢

長春牛瑞康啓

請吸

老牌品海香烟

牌子老 品質高 香味妙 吸者多

價錢格外公道

各紙煙店均有代售

（3）

雙美人雪花膏

（戊）

烟癮不必愁

春暖好機會奉送說明書

七價飛漲有烟癮者痛苦日增戒了嗎化十元來錢即可無絲毫痛苦立給保單代價極微奉送說明書函索即寄 經理處日租界旭街生春陽

秦南介紹留日內科大夫黃邦彥

啓者鄙人前患神經衰弱胃腸又加胃病生命幾乎停止經中西名醫調治數年結果無效今經黃大夫調治月餘已痊愈鄙人非常感激特此鳴謝

黃大夫爲救濟貧民病者起由四月一日起每日上午九至十一時（一星期日停診）施診除藥只收號金二角此外不收任何費用以濟貧困 地址：法租界十二號路仁和里七號邦彥診療所 電話二〇二八

皮膚病專科

濕氣疥癬 短期除根

凡患面身殘瘡癢療臁瘡脚氣瘰癧 風溼牛皮癬乾濕臁瘡秀 及杆濾血針無效者請來本所治療 極有把握 絕對於三五日內治療除根

（時間）早九點至晚六點（星期照常）

法租界渤海大樓 中央診療所

第三國中止援蔣

成立信用借款說乃黨之僞宣傳
各國自顧不暇無餘裕顧及黨國
黨軍前途悲觀事實難掩

【香港十五日同盟電】黨府最近盛傳關於與各國之間購入軍需品成立信用借欵說。十五日依外人方面之情報。重慶消息通之間。因歐洲政局之界常緊追。各國均躍起作其自國之軍備擴充結果。到底巳無餘裕顧及中國之事。今後之新規定契約。不論現在已契約終了之飛行機武器供給。其大部分殆不能滿足等之觀測。即（一）黨府近來與美國之飛行機會社之間完成總額一千五百萬美金之飛行機購入契約。以此而豪語中國空軍之再建。但近來由英法等之歐洲民主國多數之訂購殺到美國。因之與黨府之契約之履行極見困難。（一）同樣以黨府對敗殘中國軍之改建。無甚大之希望。武器輸入。亦以各國軍備競爭之結果。而至招來一大頓挫矣。（一）載重車汽車等之輸入甚難。由前者之借欵。最近竊由英美南國到着。但因輸途能力不足。汽油已成蔣政權最大之苦惱。因如右之諸事項。黨府努力宣傳之第三國之援助。及中國軍再建之前途。亦甚爲疑慮者。實際已曝露殆等空文云。

美總統之演說

乃爲將美國導於戰爭之危機
上下兩院反對聲昂

美總統羅斯福

【華勝頓十四日同盟電】羅斯福大總統。十四日舉行攻擊全體主義之廣播演說。力說美洲諸國之連帶强化之必要。就於右事。於美國上下國院議員之間。對將美國導入於戰爭之危險。反對之聲。相當强硬。非難大統領之過行云。主要反對議員之見解如左。「上院共和黨布利加斯議員。及主黨利爾茲議員稱。羅大總統之放送演說。乃企將西半球之諸國介入於歐洲之紛爭。因大總統表示熱心讚喙他國之事件。可爲新的左證云。下院共和黨葬滋憾議員稱•大總統雖任意言之•但議會斷乎不將宜戰佈告之權利。或指各彼略國乃主張征之權能付與大總統」云。

南昌戰役英靈

在滬舉行祭奠

【上海十五日同盟電】參加南昌攻略戰之日海軍側者。於吳城鎮化爲護國英靈之〇〇名之慰靈祭。已由十五日午前十時起於上海陸戰隊本部之中庭執行矣。以及川司令長官。及野村海軍武官爲首，並參加南昌戰役之中川部隊長等。在叁樂中依次終了諸般儀式。至十一時許式畢。

冀中黨軍潰退

反擊已歸失敗

【石家莊十四日同盟電】察知第八路軍系晉冀察邊區之共產匪數千人。受竄月攻勢之命。十二日來向石家莊北方約十二里北譚莊集結後。日軍〇〇部隊。企對之一舉殲滅。十三日夜開始行勤。利用晴應。快足蓦進。十四日午後〇時四十分。遂將北譚莊佔領。更猛追向北方東岔頭，西岔頭，方面敗走之敵。一方與此前後之須縣部隊之陸軍機〇架。十四日猛爆北譚莊西方三里半黨軍後方據點陣莊。粉碎黨兵器廠。更對由西北方移動中之黨兵約二千人。降下負爆彈之兩。使之潰走矣。依此於冀中地區之黨軍反擊之作戰。亦因日軍先機制人。而告失敗云。

黨軍「四月作戰」益使國共傾軋表面化

（一）所謂「四月攻勢」之概望

蔣介石於今春黨府五中全會時。會發表宣言。列舉理由。謂抗戰巳入第二時期。並安言最後必得勝利。但曾幾何時。據江西政治中心。扼全體交通咽喉。爲華中大動脈浙贛路要衛。且爲武漢落後全國抗戰據點之南昌。經日軍輕輕一擊。亦告陷落。所謂第二期抗戰陣容。頓呈支離破碎形勢。而連戰連敗結果。內外信用業形掃地無遺。於茲，蔣介石對外爲向英，美，法稱誇示共繼續抗戰之能力。企求繼續獲得諸國之援助。對內爲虛張聲勢以擬編民來。並爲綜機消減維軍及部除共產黨勢力起見。乃以四月爲期。企歸重新樹立全面遊擊陣線。即命華中各軍向南京杭州方面開始反攻行動。使河南各軍迅速北上。使陝西甘肅各軍向西部戰線進攻。巳由三月中旬頻頻開始行動。而以四月一日起始。全面採取對日攻勢。綜其具體內容。約如下述各點。

南部戰線（一）河南省省城附近之于學忠軍。已向其東北方之延川移動。在徐州東北已與日軍交戰。二，河南省南陽之孫連仲軍。已向其東北方移動。與在鄭州附近之孫桐黃軍合流。更有向東北前進之勢。三，京漢線劇城附近之準四下軍。連同灑池。陝州附近之孫殿英部下各軍。爲渡黃河與山西省東部潞安之朱德部下第十八集閻軍取得連洛。業已北上。四，衛立煊之第十四集閻軍。刻亦正紛紛北上。

西部戰線（一）灑點及號西東南部之陶崎嶽李文等各軍。復渡黃河侵入山西省南部。（二）西安東方之黃劉軍及其范漢保軍。似亦繼其後。（三）侵入晉西地區之孫楚弟八集閻軍及楊愛源之第六集閻軍等。成爲南北之一線：開始東進。（四）陝西省主席胡宗南爲親自指揮該東灑各軍起見。已由西南出發。劉正在西省中郡「求」

日軍極爲活躍

京漢線南段西北區
來襲黨軍已被擊退

【漢口十四日同盟電】七日以來於山西北方二十基羅之赫家店西方。依其一連之山岳陣地之黨軍五十二師共約四千之黨軍第五戰區前進部隊。經日軍〇〇部隊猛攻結果。至十日晚遂展至黨陣中心之據點之赫家店西方五基羅之三〇四高地。繼於十二日經日軍一再襲擊結果。黨軍不支退乃開始全面的退却。日軍機加追擊。十三日乃將黨軍最後陣地之花下尖，尖山，余家店。一帶之障地予以確保。因之企圖反攻之黨軍遂至化成夢影。其後更於西北方有日軍直進前進之部隊。亦已於八日以來。於安陸東方約二十基羅處之黃家集。洋梓鎮。附近對集結中之數百黨軍猛加攻擊之〇〇部隊。十一日晚遂至予以殲滅的打擊。使其潰散。於右戰役中。黨軍棄尸四百餘具。再十日於魚新河市海埠頭附近亦有數百之黨軍。渡過漢水來襲。但經日軍之〇〇部隊之奇襲射退矣。

中國民衆心理

希望實現和平

【武寧十五日同盟電】最近若松部隊於武寧前線會捕得黨軍鄭便行袋一枚。內有由後方送向前方之書信二百餘封。查其內容。殆爲中訴家鄉之苦況•及要求寄錢維持生活等等文字。而由其字裏行間。並可深悉中國民衆恨怨軍閥及生活痛苦之實況矣。是以和平實現。已爲中國民衆間之一極大而普及的心理也。

江西新生運動

南昌郊外農民揭防共親日大旆

【南昌十四日同盟電】南昌郊外十五個村一萬之農民。自動的早已揭揚防共親日大旗。而熱烈開始江西省新生運動向全省之農民呼籲矣。即亘多年苦惱抗日戰而成赤貧之南昌北方一中半之湖王洲楊子洲黃潮洲南鄉洲熊村等之一萬餘之農民。於皇軍之入城南昌二日發。暗中製作獻迎日軍之長旗。上月二十七日。於川上部隊之入城同時。於贛江上流中洲之此等親日部落爵揚日章旗。而黨動日軍將兵。其後以王金屏（潮王洲之代表）熊敬久等等楊子洲代表爲中心。十五村之農民。一致而起始江西省新生運動。以十五日南晶治安繼持會之結成式爲期。飛檄全省農民。而踏於江西省更生之第一步矣。

波蘭招集壯丁

起軍數有百萬

【瓦爾亞瓦十四日同盟電】繞於但澤問題。德波關係緊張之際。波國之陸軍部。、二日乃對十八卜九，二十歲之壯丁認爲合格兵役者。加以招集等旨。業已發表。因此波之陸軍總合各種之數字。常在百萬人員。

武漢特別市長

張仁蠡氏就任

【漢口十五日同盟電】武漢特別市。決於月之二十日舉行成立式。市長之就任式。決由今日（十五日）正式畢行之矣。即由張仁蠡氏就任首位市長。今日午前十時。於當地治維會內。由三鑲市民總代表之惠國禎氏。對張氏加以維戴。。茲將決議文亦手交於張氏。結果由於此氏正式承認就任此長。乃即日對治維會加以改組。設置政府籌備委員會。並立即對行政之諸般法規加以制定。及銓衡吏員等等矣。

法國工部局佈告

爲佈告事本租界爲預防天花起見特設下列地點爲免費種痘處

一，法國醫院　法租界十二號路

二，巴斯德化驗室　法租界三十二號路

三，防疫會醫院　法租界八號路

時間每日下午三點至五點止

除上述地點外在本租界內另有專員隨時在各里內種痘並以充分佈告預先通知各住戶此項種痘純粹免費並發給種痘證書一紙此佈

法國工部局總局長顧示

遺失匯票聲明作廢廣告

逕啟者鄙人於二十七年九月五日在大連中國銀行購得運字第一二三六八號匯票一紙抬頭齊玉書付款地天津計國幣十五元正今因遺失除已向該行照章掛失止付外特此再登報聲明該匯票無論落於何人之手概行作廢

齊玉書啓

天祥綢緞呢絨時裝商店

法租界天祥市場前門　電話三局二七八

春季大減價三十天

另有特賤貨數種以符雅意

斜紋嗶嘰　每尺二角五分五

平紋嗶嘰　每尺二角六分

全色　席紋呢　每尺二角九分五

半毛　棉派力司　每尺二角二分

新花　夜來香　每件五元

新花　福祿絨　每件四元五角

全色　噴金絲絨　每件六元

全色　純絲春綢　每尺四角五分

（丁16）

律師 王嘉驥 宋濊雲 葉文翰 代表葉君文與承受大陸鞋莊緊要聲明

茲據上開當事人葉君文來所聲稱法租界二十六號路大陸鞋莊自去年八月起至今年三月二十四日止原有股東業已全體退出由敝人獨資經營原有舖底帳目存貨傢俱等均經結算作價與原股東等分割清楚嗣後大陸鞋莊營業之盈虧概與他人無涉除將原有合同如數收回作廢外自即日起大陸鞋莊加用新記二字所有以前用大陸鞋莊名義與之應聲作保今後均作無效代登報聲明等情前來本律師查核無訛合亟代爲聲明如右

聯合法律事務所　法租界二十一號路壽德大樓電話三三一七五號

接兌鋪底聲明

茲接兌裕慶成舖底人任華臣 吳翰臣 韓清棟 茲綠裕慶成舊股東福華堂韓子華 福善堂李善庭等於民國二十四年三月間在本市河北大街合資開設裕慶成顏料莊營業現因受時局打擊不願進行合作情願將裕慶成舖底傢俱字號等讓與伊股東營業自此以後裕慶成財發萬金與二人絲毫無涉恐未週知特此聲明

裕慶成新股東接受人任華臣 吳翰臣 韓清棟仝啓

化險爲夷

了塵女士

月暈而風，礎潤而雨。吉凶禍福，誠非迷信。雖宦門閨秀，[illegible]

祥化館 [illegible]

東鹿 深縣 冀縣 衡水 南宮 棗強

全縣境之各莊鎮各鄉村均能匯到且一律送交匯水特別低廉收欵迅速方便寓北馬路龍亭西箭道集祥公司內

駐津大通匯兌莊啓　戊10

遺失存單聲明

茲遺失石家莊大陸銀行儲蓄部石字四八一一本人抬頭整存整付存單一紙計洋五百元除向該行掛失補單外上款無論落於中外人手概行作廢特此登報聲明

李亦仙啓

挽回頹風 津縣籌設婦女會

組織章程擬定尅期成立 所屬各村婦女均須參加

【本市特訊】天津縣知事李少微。為力挽黨人造成之頹風。涵養婦德。造成賢妻良母。俾便家齊而國治起見。經縝密之籌思。特決定組織婦人會。以縣屬各村為單位。每村各成立婦人會一分會。現已擬妥詳細章則。凡各村婦女。不分年齡老少。均須為婦人會會員。每一婦人會各推會長一人。副會長一人。指導員二人至四人。負推進會務。指導會員之責。遇有必要時。由各村長協助一切。刻已由縣署通令各區鄉長副。積極籌備組織。尅期成立。茲將該婦人會關於婦德婦道應行注意之事項誌左。

關於家庭方面

一，孝順父母。敬事翁姑尊親。和睦家族隣里，二，行為端正。勤儉耐勞。養成清潔之習性。三，强調母性愛。以正道教育子女。四，强調一夫一妻制。五，節儉私費。養成清廉自足之風氣。制止賄賂之發生。六，蕩心婦道

大米三十萬包 日內運津

【本市特訊】津市米商新記等號。近以津市大米來源不暢。現擬派員前往蕪湖一帶採辦大米三十萬包。深恐當地主管機關限制運輪。昨特函請市商會轉請當地主管機關准予啓行據情轉函准予放行。

兒童圖書館 講演比賽 定今日發獎

【本市特訊】本市三處兒童圖書館曾於上星期舉行兒童講演比賽。計分初級及高級兩組。故鎮西兒童圖書館。高級組第一名岳淑卿。第二名韓文藻。第三名賀淑，。初級組第一名陳震玉。第二名李慧儒。大夥巷兒童圖書館。高級組第一名高淑英。第二名丁道宏。第三名田嘉苓。初級第一名蕭佩齡，第二名盧家驊。第三名楊潤生。興隆衛兒童圖書館。高級組第一名孫樹生。第二名吳文玉。第三名郭家琪。初級組第一名何清佩。第二名普德元。第三名盧金柱。定於四月十六日下午三時（新）分別在各兒童圖書館舉行發獎大會。

春季衛生運動週

明日起始舉行 方案已擬就

【本市特訊】本市春季衛生運動週經多日之籌備。業已就緒。定於明日（十七日）起舉行一週。茲將方案錄誌如下。一，運動日期。自本年四月十七日起。至二十二日止共計一週。二，運動項目。（一）各項宣傳。甲，大會講演。一，主辦機關。由本局聯合各院所辦理之。二，講演地址。各機關各學校。乙，廣播講演。一，辦法。在運動週內每隔日假天津廣播電台由本局派員講演各項衛生常識。三，講演題目。由担任講演人員自行擬定。其範圍以合於春季衛生局原則。丙，印發宣傳品。一，通告。印製小型通告。二，傳單。撰擬各項衛生常識。講演時散發。丁，繪製標語圖畫。一，標語。擇春季衛生常識重要事項印製標語。二，圖畫，繪製衛生常識彩色圖畫分別張貼。三，大布標語。製大布標語分別懸掛各通衢。戊，舉行市民免費健康檢查。一，地址。分別在市立第一二醫院施行之。二，人員。由各醫院醫師担任之。三，日期。由十七日起至二十二日止。己，舉辦兒童健美比賽。地點。本公署大禮堂。三，報名及檢查。由四月十七日起。至二十九日止。共計兩星期。四，發給獎品。凡檢驗合格之兒童分別給予獎品。

倆老婦因口角 演成武劇 結果一婦受傷

【本市特訊】本市人王趙氏年六十四歲。住南門西屆家小樓十七號。因共常至院鄰王楊氏年五十四歲昨日因細故發生口角。楊氏一時情急。以裁紙小刀猛向其頭部等

律師朱道孔代 會芳棧經理司玉峯 增興德經理張春榮 益林春經理孟健侯 緊要聲明

據上開委託人稱去歲十一月間鴻記蛋廠馬少臣與兆孚洋行等十家發生批貨糾葛會經本號等三人為馬少臣分具書狀負責担保旋又釀成訟案對簿公庭殊覺不幸現在法院訴訟業經解決鴻記與兆孚等家之批貨糾葛亦已和解惟原保單等件尚未繳還誠恐別生事端請代聲明等語相應代為聲明幸望各界注意

律師劉榮詰代表冠美成帽莊股東閻克昌等分夥退股 股東兼經理閻學舜接續營業 共同聲明

茲據右開當事人等共同聲稱所有合夥出資開設之估衣街金店胡同冠美成帽莊股東閻克昌等均無意續作業經共同清算完結退出合夥關係該字號舖底存貨以及欠內欠外賬自盡歸原股東兼經理閻學舜一人承受處理繼續營業概與退夥人無干嗣後營業盈虧更與退夥人無涉所有分撥前號中應聲作保一律無效除立有分夥字據外共同委託代表登報聲明等情前來合即代表共同聲明如右

近水樓台先得月 風流婦迭演私奔

老媽靠窰夥賃房同居 綠巾漢尋獲打到官廳

【本市特訊】滄縣人高玉慶。住南市廣善大街春祥里門牌十二號。妻楊氏。年四十四歲。已生子女各一。於前年因失業。高某擬暫令其妻為人傭工。將楊氏薦於日界浴德里蔚文書寓內充當女僕。楊氏雖徐娘半老。風流艷迭次發生。該院窰夥。見情皆思染指。與司賬人高太發生關係。窰夥隨生忌恨。乃至高某家中報信。高某聞訊。醋性大發。立即將乃妻喚回。先行大打。繼禁於家中。氏戀姦情熱。當於夜間。乘其丈夫不備。携同子女逃出。在河北小王莊大街世昌里與高太賃房同居。儼若夫婦。高將逃妻尋獲。楊氏羞慣難當。竟自行將頭部撞破。外出鳴警。控其夫有意謀殺等語。經警士將二人帶第一區署。呈送警察局訊辦云。

遺失匯票聲明

茲由新京功成銀行匯天津該木行照付匯票一張京字八九七六號張恩普名下中華國幣五十元此票遺失除在天津功成銀行聲請掛失領欵外合應聲明此票無論落於華洋人手概作廢紙特此聲明啓

置售產聲明

啓者鄙人憑中說合購買鳴德堂鄭自置座落英推廣租界西芬路（即四十六號路）第十一段一百六十一號鳴德里全部樓房共六十餘間及地一畝七分零五毫如對於上開房地有糾葛不清手續等情自登報日起五日內請向英界十九號路門牌六十七號鳴德堂鄭宅交涉過期則新舊業主概不負責轉此登報聲明

售產鳴德堂鄭　置產忠孝堂劉　同啓

律師李虎臣代表賈進堂 對賈全氏（全登科之女）緊要啓事

茲據賈進堂來所聲稱敝人有子名興武妻賈全氏前因伊夫婦不和經興武在天津地方法院提起離婚之訴未蒙判離是該氏仍應回夫家以盡同居義務乃數年以還並未前來屢經派人接洽亦不之理請代登報聲明強賈全氏自登報日起於兩禮拜回婦婆家否則依法解決等語前來據此合代聲明如右事務所：河北東窩窪李家胡同一號

喇林

內科醫師俄國人事治氣管喘息心臟病症頗有經驗本診所內可以說中國話以上所述之病症一律包治診費變方講議

（門診掛號免費）

門診時間下午五時至七時

住址英界小營門馬廠道七十九號內十號

苗秀生大夫

肺癆吐血瘋癲臟症專家

本醫世傳已歷三百餘年精理男婦老幼內外各科眼科咽喉科針灸術對於肺癆吐血各種臟症癲狂瘋羊羔風噎膈反胃中風癱瘓半身不遂胎前產後虛癆雜疾小兒百病尤為特長

診所天津法租界綠牌電車道聚順當對過

于公案

有著作權 商標登記 翻印必究

顧桐俊述 劉子清校正 （一〇七）

否則，我惟有追隨於地下，決不再與諸位為難，高大人，您只管放心好了，高增一挑大指道，好朋友，這才是大丈夫的本色，諸位聽見了沒有，咱就這麼辦啦，衆人點頭道，這麼辦很好，還是高大人思想周密，高增擺手道，別說沒有用的話，我說趙小哥，你把蔣寨主給弄到那裏去了，快給請來吧，趙玉點頭道，好，我去請去，說着，遂出廳去了，高增叫道，張寨主您可以傳令安撫衆嘍卒，不要教他們亂了，張勝點頭，便叫二弟，你去曉諭嘍卒們，各歸汛地，聽候命令，不要再喧嘩了，王昆答應，遂領令去了，高增笑道，只可惜把糧草都燒了，這倒也不要緊，等我回營跟大帥說，先撥給你一部分吧，張勝擺手笑道，高大人，還可以不必費心，所燒的，並非眞糧，不過些未成顯的米糠，與亂草能了，眞糧草現在後山，另有囤積的所在，不然糧草乃是軍中命脈，焉能明目張胆，高張牌匾的放在那裏哩，衆位一聽，都把大指高挑，異口同音道，好，寨主眞稱得是運籌有道，足智多謀，張勝忙拱手笑道，諸位謬獎，更使不才慚愧無地了，正在說着，趙玉帶着蔣得興，從外面進來，蔣得興一看張勝這情形，知是眞個歸降了，便低頭不語，羣雄忙起身讓坐，把經過情形告訴他們，蔣得興也只有唯唯遵命，高增笑向張勝道，張寨主，現在咱是朋友了，你怎麼還虐待我們，張勝一聽，忙拱手道，在下怎敢，莫非有失禮的地方嗎，望祈明白賜教，高增笑道，這不明擺着了嗎，我們打了還多半夜，現在肚子都餓極了，極希望你傳話擺飯了，可是你始終不提這倆字兒，非得等我餓不起了，張口向你要，你這不是虐待朋友嗎，張勝聽了恍然道，嘔，我心裏有事，把還一增忽略丁，望祈恕過，高增擺手笑道，這也用不着客氣，你就快吩咐擺飯吃飯就是了，張勝點頭，便忙傳話嘍卒，預備酒飯，工夫不大，酒飯備齊，遂開開桌案擺列盃盤，羣雄入座吃喝，這一席酒飯，自然是人人高興，個個賽歡，把酒縱談，開懷暢飲，直吃到天光大亮，方才酒足飯飽，衆人離席，嘍卒把殘席撤下去，欵上茶來，羣雄又喝茶閒談了會兒，隨起身告辭，張勝也並不強留，遂傳令擺隊，親率各帶，把羣雄送出山口，拱手作別，張帶人回山留且不表，却說高增，率同羣雄，

遺失匯票聲明

茲由綏化功成銀行匯天津該木行照付匯票一張計綏字一五六三號盛貨名下中華國幣一百元此票遺失除在天津功成銀行聲請掛失領欵外合應聲明此票無論落於華洋人手概作廢紙特此聲明

天津德源盛貨棧啓

北京天源泰玻璃莊啓事

本莊聘任楊德元大律師為本莊常年法律顧問以後凡有侵害本莊法益者均由楊律師保障之本莊營業方面華洋關係甚重再加聘喬任廷君為本莊翻譯顧問以後發生危害本莊包銷專利等項營業者由翻譯顧問直接向對方為首人開誠交涉特此合併聲明

楊德元大律師通告

為通告事本律師受聘天源泰玻璃莊常年法律顧問以後凡有侵害該莊法益者本律師負保障之責此啓

靜海大城文安三縣公民 鳴謝剿共軍第四支隊 張寶正司令

啓者我靜海大城文安三縣毗連津市地本豐庶惟自前歲事變以還旣遭兵燹之封復被橫流之慘居民流離失所田舍成墟際此災變之餘政權所至多咸鞭長莫及於是盜匪乘機滋擾再接再厲殺人越貨予取予求民不聊生莫此為甚哀鴻遍野益深水火之酷炎幸賴河北剿共軍第四支隊總司令張公寶正關懷桑梓率部捍衛地方保境安民駐防靜大文三縣獨流王口台頭灘里冗子頭楊芬港當城白羊樹地方蕭樓地方西八村南五村管舖頭雙窰傳垛寬河大小寨攘台黃岔茁頭二堡三堡孫家堡等處竭力撫輯流亡昭蘇葦黎以其斬邪之劍鋤惡務盡威名遠播消患無形匪共因之遁跡三縣區連區治安益臻穩固是以萬民依干城且獨流一鎮為律門之咽喉乃商區樞紐向稱繁盛既經災變商旅絕跡百業凋零自公巡任與民更初除暴安良責無旁貸乃者槍決惡霸張化昆一案足使匪徒喪膽地方秩序得以恢復商業集市賴以繁榮萬民臚歡共樂昇平至於水陸交通早呈熙攘之象米糧出入百貨雲屯陸接軸水盡連敍凡此盛況皆張司令愛護人民宣傳正義反共剿匪除暴安良有以致之也所有三縣人民靡不感戴原擬恭送旗傘藉表徵誠奈張公以責有應盡堅辭不受是以鄙等用謹登報鳴謝聊誌棠思云耳

靜海大城文安三縣公民暨獨流商會謹啓

東亞民族眞正聯合擊一破碎共黨勢力

雍正劍俠圖

常杰森著 蔣軫庭修 劉子清校正

一〇八

有著作權 商標登記 翻印必究

[illegible]

三俠敘

劉子清著

（一八〇一）

有著作權 商標登記 翻印必究

[illegible]

遺失圖章聲明作廢

啓者鄙人遺失圖章四顆一長形篆字「凌雲堂記」一長方形石八分字（玉侯）一方形（李玉侯章）一方形石篆字「李文田印」上項圖章除登報聲明外無論落於何處概作廢紙特此登報聲明

德臣氏新法斷癮

請注意 別無分號

接洽處 永德藥房謹佈

病人福星不吃藥 當時神效不扎針

張鶴舫大夫

張鶴舫精神治療所

10

唯一良藥

頭痛粉

主治 頭痛牙痛 傷風感冒

八卦丹

主治 止咳化痰 潤喉生津

各西藥房百貨線香雜舖代
中藥廣莊貨店烟貨均傳

新嘉坡 虎標 永安堂

津分行 法租界十六號路九號電話三一三三

[丁10]

北京 德壽堂 舒肝丸

駐津批發處在天津北門東裕昌棧六十五號電話二局三八九號·各大百貨店廣告社京報房均代售·

專治男婦一切肝鬱不舒胃脘刺痛兩脇發脹四肢抽疼等症有驚人之奇效

尋人

恩溥弟：你自離京忽已數月不知現在何處唸門全家均已搬至北京朝外三里河東八角胡同二十四號居住父親在福源店舊址組設忠義興慶蒸店今已營業數月祖母及父母親因弟不歸均甚焦急望弟體念親心急速來京為盼 盧恩惠啓 為要

天津統稅分局駐津海關出口菸酒秘征分所袁錫鴻聲明

鄙人因公於三月二十六日早赴英租界怡和太古兩碼頭查視出口酒類事畢經中街交界路口中英雙方檢查行人時竟將第〇〇二三七號身分證明書一紙遺失除呈報天津統稅局通知一律查扣外茲特登報聲明該項證明出無論落於任何人手一概無效特此聲明

遺失匯票聲明

啓者由本街功成銀行匯天津本行照付匯票一張計洋一千一六五號高東來名下中華國幣五十元此票遺失除在天津功成銀行聲明此票無論落於華洋人手概作廢紙特此聲明 正盛行代高東來啓

置產聲明

啓者鄙人憑中說合購買劉善自置樓房十四間座落日租界旭街一三一番地樓房一所如有對上開房地糾葛者不與張世昌相干由三月三十日起五日內與劉善交涉或到日租界須磨街山田律師事務所聲明逾期概不生效特此登報聲明 張世昌啓

開灤礦務總局廣告

煤質提高 重量十足

過篩塊煤	每公噸十四元五角
機車原塊	每公噸十三元五角
二號混煤	每公噸十三元正
特別末煤（如有現貨）	每公噸十三元五角
一號末煤（如有現貨）	每公噸十二元五角
二號末煤	每公噸十二元正

上開價目係在敝局廠內交貨如欲送交每公噸外加腳力一元

（12）

泰倫鮑華復興了
賈寶玉式的戀愛

•烏雪•

像腥紅的美人香唇下的威士忌，具有强烈的魅力，這風流瀟灑英俊的泰倫鮑華，不知道沉醉了幾十萬萬崇拜他的青年男女。

他所以紅，也就是因了大家對他崇拜的原故，無論在任何方面來說，健美漂亮，演技等等都要較羅勃泰勒勝强百倍了。

在本月號的福克斯新聞裏用着特大的字型標題，泰倫鮑華由於美國四十六家新聞紙，加拿大四家新聞紙，共五十家新聞紙二千二百萬讀者大家公選他爲本年度的電影皇帝，雖然這也許是大家早聽過的，然而我們却由此可以看出公司，一方怎樣自豪，一方又怎樣對泰倫重視了。

他一向獻給我們很多很多的作品，都是大家所最熟悉的，不再多談，最近印來的『傑盜傑姆士』是他最成功的一部，現在正拍攝的新片是與愛麗絲費，赫朱遜等合演的『華盛頓街頭薔薇』ROSE OF MAsHINQTONSQUARE 無疑地又是一部最能吸引人的佳作。

他生就的一付羅曼締克骨骼，溫柔多情的個性，最喜歡鑽到女人隊裏打交涉，大家都聽過像宋雅海妮，珍妮葛娜等，前後曾和他鬧過羅曼絲的女明星，多得沒法數計了。

他這種朝秦暮楚，毫不專一地，施用愛情的方式，合乎國人的口味來說，正是又復興了『賈寶玉式的戀愛』。

最近他又與安娜蓓拉時，在一起固然終久是要各奔東西的，但目前的舉動仍是值得爲影迷引起興趣的問題。

在影城在銀幕他不妨多多更換幾個戀愛的對象，以作爲影迷們引起興趣的新噱頭，但是我們不希望他把這種『賈寶玉式的戀愛』傳播給大家，使大家也受到了他的傳染，那樣在戀愛本身的前途就很有莫大的危險了。

他最愛吃的一樣就是通心麵，雖然他現在已是影城的皇帝，但是他仍念念不忘，當他在紐約某劇台充飾小演員時，結識的惟一的相知湯姆廚師的手法，做出的通心麵啦那樣適口，上次他因事路過紐約還特意跑到『賈克，佛蘭克食堂』去嚐湯姆做的通心麵。

他這賈寶玉式的戀愛所投業的女人，也許早忘得遠遠，不過湯姆所做的通心麵却是他永不會忘的。「食色性也」也許食字較色字還來得親近些吧！

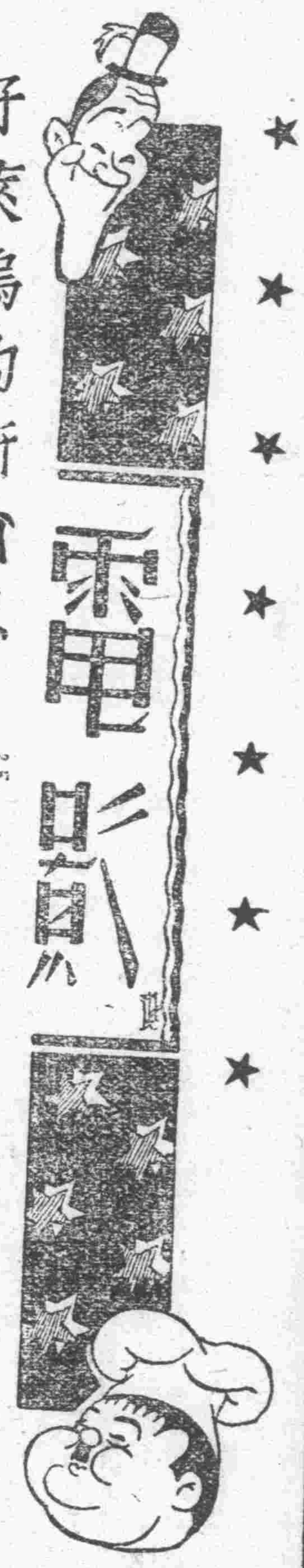

好萊塢的新消息
薪金最高的女明星 葛萊斐爾滋獲選

•賓尼•

「好萊塢特訊」一九三九年新決定世界最高薪的女明星，已由福克斯的紅歌星 GRACIE FIELDS葛萊斐爾滋榮譽獲選，葛女士是著名歐州大陸的低音女歌王，她的出身不過是在英國貧苦的家庭裏，她自小有堅持心的，不以貧賤爲可恥，去年和麥克倫鄧立葳合演的「大家發財」非常膾炙人口，葛萊是一個是一個喜劇人才，笑中使人流淚的表現，和說白體貼入微，她的演技也和卓別麟一樣所以葛萊擁有英國女卓別麟的美號，由於她的藝術高尚，無論那一個比利時，德意志，法蘭西都非常爲當地影迷所熱烈欣賞，所以葛萊斐爾滋倔是終於達到了藝壇成功的一顆非常光芒的女明星呢！

電影徵稿

所有關於中外影圈的消息，新片報道，影星特寫以及影星私生活，影星漫畫像，影界珍聞等，均包羅之，敬希讀者諸君，多賜大作或譯文以光篇幅，略備薄酬以報雅意。

馬克斯兄弟新片 以刺諷性爲題才

加福利亞航訊：曾爲法西斯意大利報紙一致建議抵制猶太明星，自從卓別麟的新片「獨裁者」拍竣後，馬克斯兄弟亦擬攝製同樣氣氛諷刺影片，略述無國遊民的命

而子新片，是一部充滿歡樂冷雋的喜劇，導演已經預定由他們三人主演的「破鞋黨」的導演威廉西脫氏擔任云。

明星們的舉止 看！

仲鴻

▽喬治賴甫特，在未入影壇以前，他曾教過英王愛德華第八跳舞，後來愛德華繼位後，此事便轟動了，來愛德華退位後，喬治賴甫特又請他來到加州。可是在上年聖誕節，喬治曾請過一個歐海歐女兇手的兒子，與他同渡聖誕節，但是他沒有來。

▽明星的一舉一動，每一件都爲影迷所注意。宋雅海妮，這個溜冰女皇，在她初一次到好萊塢。她的衣服深爲人所記憶，你知道她穿的是什麼？一身白衣服，還駕一輛汽車。

▽坦耶黛兒尤，到好萊塢可說是一帆風順，她的風頭也出得十足，她倡了一種結髮的方法，好萊塢很時行着。

▽「金髮女神」瓊蘭，可說是好萊最美麗的女郎，她不但美麗，並且作事也有點特別，舉動也比往夕出人意料之外，也有一次她會出去七天，並且帶了七個護衛保護她。你說這事多有意思。

天會軒

朱學貞　陳亞南　小蘑菇　周菊娥
張君　劉玉芳　石嵐雲　沈君
秦佩賢　犖小雲　石氏四香　小英麗
花湘雲　荷花女　花影蓮　張蘊霞
吉許三　朱佩艷

朱學貞准於今日登台

（票價）二角一角

平安電影院 EMPIRE

今天三場　三點　五點半　九點二十分　5庚

晶姬羅潔絲　（合演）　傑姆史都華

彈性女兒

一夜狂歡，弄假成眞，第二天居然夫妻相稱！一場吵鬧，好事多磨，第三天幾乎勞燕分飛！

今天早場 泰山復仇記　票價二角三角

光明大戲院　國片之宮

今天三場　日場三點　中場五點　夜半場九點十五分

風流寃魂

國片「無影魔鬼」！

人與鬼打交道，出沒無常，寃魂不散，忽隱忽現

路明小姐被人姦汚

替千萬無靈魂女人吶喊

人肉市場驚人奇大案

勝過外片『風流之味』

急色兒飽嚐肉味！

淫男蕩女當頭棒現世報

國華公司警世作

明星公司新攝製

夜夜此門中，鶯鶯燕燕，儘人消魂，巨紳俊男，醜態畢露，禮義廉恥，蕩然無存！

今天早場十點 孟姜女

明星電影院（8庚）

今天日夜四場

新環球影片公司銀風歌趣滑稽熱情香艷后漫浪歌唱特種大片

「滿庭芳」「丹鳳朝陽」「瘋狂之音」樂女主角

狄安娜杜萍

紅光普照　金鈴諷天　歌刺　第四次作

荳蔻年華

四支名曲，曲曲傳出少女春情，無可奈何的蘊蓄．令人爲之沈醉令人爲之悵惘。春風蕩蕩、春意融融．醉人季節，韻事風流，少女懷春，只有芳心暗自轉，訴敢人前說一聲．偏偏她具有赤子之心，純潔之愛，一個勁的追去，不料老月太無情，想思債難償。

免票五點半有效

鉅片預告　續紅花俠

國泰電影院

（今天換演三場）　三點　五點半　九點廿分

慶祝影業權威聯美公司二十週年紀念日特選科學巨片拿爾斯名著品亞力山大導演（長短期免票無效）

未來世界

是將來大戰後之寫實！炸轟城市慘狀之寫眞！未來世界屋宇之新奇！人進月亮探險之奇觀！

今天早場 歌舞女皇　票價一角仍贈倫敦食堂代價券

新中央

白家麟　童芷苓
蓋春來　王清塵　童壽苓

（早演）汾河灣　全部逍遙津
（晚演）碰碑　全部甘露寺

大陸

今天日夜開演

偵探對白驚險聲片

顧蘭君　徐莘園　顧梅君　主演

珍珠衫

小廣寒

劉翠霞

桂寶芬　李蓮舫　張月亭　高鳳琴

早 50 晚　蓮英被害記　風流天子

上平安

今天起演日夜兩場

環球公司驚心怵目危險大片

空戰艷跡

鐵鳥騰空大戰緊張

男藝人秘密專號

編前

鶴琴

男藝人的秘密，在娛樂場中，可以到處皆見，不過發現殊少，或亦不願作多事人耳。

今天大胆的公開他們的秘密，得同志們鼎力幫忙，集諸一欄，所幸不傷伊等之戲譽，也到無妨。

這幾篇，寫出名字的，那是不消說了，還有沒有露名字的，請閱者只可以意會，更不可仔細來根據他。

拉雜的湊合，也是很不容易的了，補白這版專號，惟請同志們鑒諒是幸。

花秋師徒有奇癖
一愛武生一愛花臉
日夜同處形同夫婦

戲迷生

男藝人中，秘密新鮮事蹟殊多，以彼此均極熟識，且因陰德關係，多不好意思爲文以彰之，茲者本報在鶴琴兄編導之下，特出男藝人秘密專號，囑爲書稿，刻將所知之一，拉雜書之如次，聊爲謝責，讀者幸勿笑我濫造，諭言即欣然無已也。

「花」字伶人，工花旦，現爲國內菊壇第一流角色，所謂「花」字者，即其藝名三字中有一字也。花伶有奇癖，頗與同性講談戀愛，日夕同處，研求性事，其情人爲美猴王後人，工武生，藝宗已故宗師楊伶小樓，因朝夕同處輸出過多、身體日弱，一日，僅賴吸食鴉片，鼓其勇氣，對藝事技藝早已擱置不再深求，頓過去盛名對對付付過活，花孫同棣一班，蓋花爲班主，孫爲副主棣花之下者也。花奔走山南海北，孫伶必隨之行，舉凡居住旅社，雖貨兩室，而夜中必同眠於一榻，情狀之視密，眞儼若夫婦也，梨園中人，皆深艷此事，同行中每談及此，莫不嗤之以鼻，惟以口德關係，獨不與外界中人話及此事，今我毫不客氣，略記於此，罪莫大焉。

又花伶有在津新收弟子某秋，亦工青衣花旦，與乃師有同樣之奇癖，若某部一日不掃，則絕難入睡，某秋爲現身說法，解決生理上之需要，乃倩人介紹拜師花伶，請教一切，嗣由乃師之推薦，得識燕京最負悠久歷史之某科班盛字輩學生某，某工花臉，嗓音甚佳，頗有乃祖之味，身體强健，固一彪彪猛漢，上陣抖擻精神，齣殺有方，當可如秋之意也。兩人相識後，清感特佳，朝夕不離，食同桌，睡同牀，唱同台，遊同地，堪與乃師媲美，不讓乃師專美於前也，茲者秋伶久未出演，在京良居過其消閒適舒快美生活，屬徒共有奇癖，殊師少見，亦菊苑中歷史上之風流佳話耳。

※吳富琴※

某小生去上海的秘密

靈

某小生（佚其名）知其善隨橫笛而歌，出身下賤，惟有知其善於媚術，恃所學一知半解之技藝，自命不凡，以善媚術故，頗上人見善，當之隨班去上海時，以眼風之勾搭，得識某巨公之下堂妾，伊亦風流者，即與之歡，更贈之以金，於是小生得遇奇緣，人財兩得，狂傲益不可一世矣。

歲必去上海三四次，其行時，必謂私務待辦，實則藉會該妾，再索巨金，飽載歸來，再遊京津，以供揮霍之費用也，故全班中，是人皆窘，伊獨富，此其主因也。

※楊四立※

雷喜福的嗓子
爲什麼會啞的呢

名伶雷喜福，差不多常聽戲的人們，全都知他是富社大師哥，他的技藝的確比較馬連良，譚富英高出一籌的，爲什麼他會不能享大名於歌壇呢，他的最大原因，就是限於嗓子的問題上。聽說，他幼小的時候，在科除去學戲，還會四十多齣梆子老生戲，若沒有好嗓子，又怎能演於佳環呢·據說他在出科後，自不小心·醉心風月暢，以致不檢，染患花柳惡症，醫治不當，毒婦於喉嚨，成爲終身之累，還聽說他有時患便尿不暢之症，由皆由花柳之賜，惜哉，

徵求
評戲專號短稿

▼…鶴琴

前數星期已竟出過一期評戲專號，終感覺稿子還是不甚充實，這次又定星期日再出一次「評戲專號」。

特地再徵求一下，請諸位同志再來幫忙幫忙，關於評戲的，參孜，小史興革，以及男女藝人動態，那最歡迎的，請勿吝珠玉，源源賜下，一經登載，稿酬從優，以短雋小稿爲最妙。

◆燕京喜訊

轟動京津時代藝人喜彩運，十三日晚在華北露演，二本戲迷小姐，是劇乃是滑稽佳本爲驚人穿插妙劇，彩蓮演來掌聲如雷，彩聲四起，上座之佳七時告滿，足見喜彩蓮藝術超羣名譽紫著有以致之也墜王姚俊英・於十三日晚在華北樓上二十八箱聆喜彩蓮之戲迷小姐，戲終請喜娘及花硯雯晚殘？花硯雯乃平劇界後起之秀，自扭任白天大軸，頗得各界賞識歡迎上座成績，亦殊可觀爲藝術計，刻正學習瀟湘夜雨並聘話劇大家張笑俠，改編一切，該劇一俠純熟，必有驚人供獻？

新新大戲院經理蕭振川，茲定月之十八日晚，在霍家口馬宅筵請喜彩蓮，花硯雯及馬連良夫婦？

某絃師

某絃師，他在雜要場裏，是很有風頭的，看他那樣外表，好像一個規矩買實人打扮，其實他會在後台勾搭同業女伴，來替他去押錢，已竟甚爲同業人門發現他不少的劣跡。（離）

，藝人之保身，當引爲前車之鑑。（妙文）

北洋戲院

譽滿全國　奎德社　模範坤班

秋卉芳　劉又萱

金　汪　新

珠曼榮金樓小奎玉

今天早晚兩場　女看護的秘密（首次公演）

明天早場　錢秀才

明天晚場　女看護的秘密

後天早場　美人恩（後部）首次公演

天晚場　美人恩（後部）

後部美人恩　於十八日早晚兩場首演現已售票

好難尋的丈夫　准於二十二日晚場二十三日早晚兩場首演

較「第八位夫人」尤爲輕鬆香艷！

「一夜風流」主角　柯爾伯主演

「安琪兒」主角　赫伯特馬歇爾助演

派拉蒙公司風流香艷曲折哀怨輕鬆悲喜劇

「舞宮風月」

工媚術美姿容，舞星顛倒一切男子，發乎情止千義，舞星不奪有婦之夫，含情又多情，媚術巧施是男子都要拜倒羅裙下，一誤豈又再誤，高歌示意勸愛人勿再駛入愛河中

大光明　今天日夜三場

『歌舞大王齊格飛兩主角』

威廉鮑華　路易絲琳娜　再度合作

米高梅影片公司力全傾風流香艷幽默輕鬆絕世喜劇

「幽期秘約」

畫師情痴，避槍彈恫嚇對於已婚異性一往深！少女懷春不避瓜田李下，對於寡情畫師拚命追逐！突破談情最熱紀錄發明戀愛新的方式

大明　今天日夜場

今天早場「幽期密約」

好消息！『白雪公主』捲土重來注意演期

權樂

今天三場

日場三點　中場五點半　夜場九點

新華公司亂倫巨片

梅熹　談瑛　陳燕燕　王引　洪警鈴　主演

雷雨

母子兄妹大亂倫

天津

今天日夜三場

米高梅激烈緊張英武非常作

剿匪偉績

警匪劇門槍林彈雨大戰數十回合

燕樂影戲院

白雲鵬

（早）汜水關　（晚）哭長城

于蘭鳳　趙翠卿　鍾三姑娘　王殿玉　聯幼茹　戴少甫　趙小福　周菊娥

（高尚雜耍）

鼓界女皇林紅玉

十七日　日場徐母罵曹　夜場宋江坐樓

天寶

呂月樵之子　梅博士高足　青衣花衫

呂慧君

劉蓉宣　花翠蘭　趙化南　婁亞儒　張菁華

【日場】賣馬　白門樓　全部香妃

【晚場】擊鼓罵曹　全部霸王別姬

上光明

張淑嫻

馬展雲　趙鴻林　梁一鳴　鄭立恆　張德發　張淑蘭

【日場】三本火燒紅蓮寺

【晚場】三本火燒紅蓮寺

48

昇平

復盛評戲社

電影明星

芙蓉花

孫綉絹

蓮彩鳳　趙雅蓉　花艷雲　趙玉蓉

【早演】繡鞋計　周子琴　全部潘金蓮

【晚演】十三妹　回盃計　全部白玉樓

羣英

今天換演　37

全部有聲佳片

桃園春夢

韓蘭根　主演　劉繼羣

經濟商情

足金 市況呈平昂

【本市特訊】本市足金現貨交易。昨日市況呈平昂。進出極形活躍。午前開盤爲二百二十元四。最末市爲二百二十七元結束。即告收盤。

本市外匯呆靜

【本市訊】昨日本市外匯。依然沉悶。終日呆死不變。市面出進口商。仍多袖手不前。言行亦整日默坐。咸少成交。全日交易稀少。收盤市況穩定。

銀行掛牌賣價

倫敦	七，八七五	便士
紐約	一五，三七五	美元
巴黎	五七五，〇〇	佛郎
柏林	三八，〇〇	馬克
日本	未開	

銀行掛牌買價

倫敦	八，〇六二五	便士
紐約	一五，七五	美元
巴黎	六一五，〇〇	佛郎
日本	未開	

上海外匯呆滯

【上海電】昨日滬埠外匯。態度穩靜。除開盤一市。仍無變動，市面大戶華商。進售俱寥。投機家亦無動手。銀行因少。亦無成交。全日交易枯寂。收盤市況穩定。

開盤賣價

倫敦	八，二五	便士
紐約	一六，〇六二五	美元
巴黎	五八九，〇〇	佛郎
日本	五六，八七五	日元

收盤賣價

倫敦	八，二五	便士
紐約	一六，〇六二五	美元
巴黎	五八九，〇〇	佛郎
日本	五六，八七五	日元

麵粉平萎

昨（十五日）日麵粉行情平萎。共銷三萬六千九百袋。

▲津粉	
綠桃	五元五五
綠蝠	五元四五
▲申粉	
綠炮車	五元二九
綠兵船	五元二九
紅財神	五元二四
紅桃花	五元一六
紅劉海	四元八
▲日粉	
綠寶船	五元三五
▲澳粉	
關刀	六元
金豹	五元四五
天官	五元四五
鐘樓	五元三八
馬甲	六元一
花鳥	五元三八
蝙蝠	五元三二
水牛	五元四
紅日當天	五元三四

股票行市

【天津裕記號河報行市報告表】電話三局四三八七 四三八八

中國	五五〇元
交通	五三〇元
金城	五五〇元

鹽業	七五〇元
大陸	六五〇元
開灤	二五〇元
鑛地	二二五元
中興	七五〇元
啓新	六[illegible]〇元
啓債	八八〇元
濟水	一〇二元
同力	一〇〇元
美債	三九五元
法電	九一〇元
德興	九四〇元
先農	一〇〇元
大沽	一〇八元
耀華	一〇三元
京水	一五〇元
京燈	五五〇元
京車	一〇〇元
江南	四五〇元
南洋	三〇〇元
中實	一〇〇元
中原	二五〇元
英美	一五〇元
業興	四一〇元

貨幣行市

美金	五二九
俄金	五四九
英金	五一〇
法金	四〇八
日金	五二五
義金	四〇八
德金	五〇〇
津足金	二二二七
英磅票	三一〇
美票	六五〇
香港票	一八〇
菲賓票	二五五
坎大票	五七五
台灣票	九〇〇
新坡票	三一〇
銅元票	四六

【裕大銀號報告】

武俠小說 大宋八義 （一四〇）

顧桐俊著 劉子淸校正 版權所有 禁止翻印

大踏步走過來，佟爺心中納悶，黑風山並沒有和尙啊，莫非我金龍兄弟遭這斯害了嗎，想着，因在馬上欠身，拱手道，這位大師傳請了，末領敎貴上下怎麼稱呼，和尙打量佟爺，念了聲阿彌陀佛，洒家上一宇法，下一宇眞，別號人稱鐵面命剛佛，你叫何名，佟爺道，在下姓佟，名豹，別號人稱花面鬼的便是，和尙爺了，哈哈一陣狂笑道，你就是北路鏢頭佟豹，洒家現正找你，及早把鏢銀放下，饒你不死；如若不然；你來看，說着把雙鏟一分，厲聲喝道，管敎你死無葬身之地，佟爺見了這般光景，心說不用問，我金龍兄弟一定䙓他殺害了，今天也算巧得很，我正好給我兄弟報仇雪恨，一壁想，因一抬手，把亮金棍好擺，然後單手一擎；高喝道，好；我倒要喝看你這禿頭有多大本領，和尙一見勃然大怒，因怪喝一聲好，你就休走接招，說着猛然往裏一縱步，左手鐙一愧，右手鏟呼的掛着風聲照定馬頭便打，佟爺見來勢兒猛，不敢急慢，忙用脚尖點鐙，馬往外一圈，讓過荷葉鏟，裏手照定鏟上，喝聲開，就聽照的一聲，把鏟磕出來，隨把棍往起一舉，泰山壓頂，照定和尙頂㯳猛力砸去，和尙見棍到，往旁邊一閃，右手鏟順勢一撩，喝聲開，嚐的一聲把棍磕出；佟爺的馬掃過去，忙用脚尖須鐙，把馬圈回，再縱馬進招，兩假人就打在一處，佟爺動着手，細留神和尙的鏟法，稱得起神出鬼沒，而且身法之快，縱躍如飛，一對短把追風荷葉鏟，上下翻騰，打成一片，覓把佟爺連人帶馬都荷住了，佟爺心中後悔，怨我目中無人，不該騎着馬跟他動手，這吃着大虧了，我這還得上顧自身；下顧馬體，稍一不愼，就許有性命之憂，我想個什麼法子贏他呢，想着心中着急，手中亮金棍實似風馳兩驟一般，向和尙緊繁進逼，恨不能一棍把和尙砸爲肉泥，可就是沾不着，越是打不着越覺吃力，三十多個回合，佟爺的臉上就見了汗了，和尙却是不慌不忙的，始終是一個勁見，見他累了，心中非常喜歡，遂猛的往起一縱，雙鏟一併，泰山壓頂，照定佟爺的頂㯳便砸，呼的帶着風就來了，佟豹一見却不留停，反縱馬往前一撞，雙手擎棍

空前未有奇書 預知女人貞淫

貞與淫

贈送樣本 不取分文

函索即寄並贈四周紀念贈書五種之詳細辦法先看後買方知內容驚人上海海防路海防郁六弄 大風書社

永昌號接盤聲明

啓者敝號經友人說合將錦瑞成傢俱舖底及殘餘貨物全盤接收至該號欠內欠外款項及未清手續應聲作保等事應由該號財東武蘭亭負責清理與敝號無涉特此聲明 永昌號接盤啓

錦瑞成財東武蘭亭售盤聲明

查敝號不欲繼續營業將家俱舖底及殘餘貨物全盤售與永昌號接收所有敝號欠內欠外款項及一切未清手續由敝號負担清理與永昌號無涉特此讓盤聲明 錦瑞成財東武蘭亭啓

秀鶴注意

你既到津何故不到我處我現在仍住姨母處請見報無論如何見我一面把我們一切解決我絕不使你奈難以免我終日漂泊 琇如手啓

聲明遺失

茲於康德六年一月六日由奉天益通商業銀行匯津本行照付奉字第二〇七號匯票呂錫炎名下國幣三十元正此票不愼遺失除向該行聲明掛失領欵外嗣後不論落於何人之手概作廢紙特此登報聲明 大生號啓

回力球

◀今日下午三時起始▶

第一盤至第八盤單打賽	第九盤至第十六盤單打	第十七盤至第廿四盤單打
1 小李克第	1 依甲蘇	1 亞古地
2 杜麥司	2 葉良都	2 歐邱格
3 虫司克	3 發尼杜	3 齊棣法
4 歐比鴻	4 李蘇拉	4 杜樂仙
5 小古禮地	5 皮得路	5 蘇唐格
6 沙平英	6 歐里薩	6 白羅地

義商運動場

瑞有氏製 黑色補丸

（定價）每瓶兩元 成打二十元 半打六瓶十一元

主治各症如下

男女貧血，五勞七傷，先天不足，後天虧損，房勞過度，神經衰弱，夜夢遺精，腎囊潮濕，陽萎不舉，子嗣艱難，自汗盜汗，腰腿痠痛，飲食少進，面黃肌瘦，凡腎虛各病，服此藥一盒有效，連用除根，功效非常偉大。

注意本藥特色

瑞有氏大醫生創製之黑色補丸，係用新法配成，外包糖衣，吞服便利，藥丸小而收效大，助人身白血球增加，強腎固本，返老爲童，塡精益髓，立見奇效。

總發行 天津法租界30號路55號 韓奇逢藥房 電話三〇九九三號

代售處 唐山糧市街一和堂，天津東馬路一和堂，烟台新華街福昌泰，張家口佛惠藥房，

▲各地韓奇逢公司及各大藥房均有代售▼

招添女生

天津東亞毛織廠招添編織毛衣女生待遇從優欲報名者須合左列條件：

一、須有編織毛衣經驗者
二、粗通文字
三、身家淸白品行端正並無不良嗜好者
四、年歲須在十六歲以上二十五歲以下者
五、身體健全高足五英尺者
六、須有妥實保證人或介紹人

報名地點—英租界二號路西口本廠人事部
報名時間—每星期一至六早八點至下午四點

待遇優厚 報名從速

（189）

青年學校中期半費招男女生

考期 四月二十五日 入學 四月二十六日 學費兩元

簡章 承索即寄 附設數學專修班每日授課一小時月收

△校址法租界二十六號路維斯理堂內▽

永記堂王佩萱置產聲明

敝堂於二十七年十一月間對於天津地方法院執行河北非陘礦務局與同福公司債務一案拍賣該債務人劉員聲所有坐落本市南開窰家大橋西新馬集之不動產地皮兩段共計十六畝六分三厘二毫二絲一忽業經敝堂標買並投稅登記完全取得此項不動產所有權之權利他人不得爭議特此登報聲明

小梨園

評戲泰斗 新翠霞

辛俊德 花翠霞 花鳳霞 王月芳 筱蓮芳 王雅林

（早）鳳還巢 （晚）紅蝴蝶

丹桂

今天三場 中國偵探有聲巨片

袁美雲 王引 主演 三〇三一大劫案

一枝手鎗四條性命 袁美雲唱大鼓「大西廂」

大減價 一律一角

國民

特約祥慶崑弋社

白雲生 韓世昌

魏慶林 龐世奇 侯玉山 李少林 張文生 崔祥雲 張小棚 馮慧祥 李鳳雲

今日晚演 蜈蚣嶺 通天犀 男偉詞 金山寺 安天會 火判 翠挑 青石山

大宋八義 第二十集

每冊定價大洋四角 外埠函購不加寄費 本報叢書股出版啓

遺失聲明

敬啓者敝號于古歷正月二十三日在灘里由順興成借義巨棧章開特二區順興成照付敝號名下二百元見條遲三日付於二十五日遺失除赴順興成掛失號外特登報聲明該條無論落於華洋人手一概作爲廢紙恐未週知特登報聲明 灘里三聚成啓

春發祥鐵號緊要聲明

啓者查敝號歷來與各親友担保時常因情面關係不能推却但恐年久記憶不淸深恐發生其他慢會實多不便敝號今爲整理起見特此登報聲明望祈敝號所担保之親友見報後請於二星期內持原有保單前來驗兌倘過期不到前保作廢敝號概不負責又爲愼重將來起見自今年正月起更換新圖章合併聲明

不必行針吃藥腹中病塊立消本堂麝香化血丹神奇效驗久爲各界知名惟有體虛胃熱之人不能服藥者即用此膏萬病化消南分號在西門內高都司巷久春堂售函款匯天津一律照寄 （丁二）

化病如神 婦女救星

乾坤化癥膏

此膏用眞正西藏紅花麝香阿魏等藥炮煉成膏力能攻堅化塊降瘀血生新血破瘀結化積聚能治男女腹中硬塊婦女經閉不通數月不見寒濕凝結氣衰血塊堅硬作疼七癥八瘕肚腹脹大鬼邪胎病多年不化一貼此膏藥力宜達病所能將腹中一切隱疾痞塊由堅而軟由軟消化毫無痛苦百病皆除小貼三圓中貼五圓特種拾圓妊孕忌用

天津久春堂 總號法租界廿五號路北首 分店日租界蓬萊街

竹隊籃球隊 強化陣容 加入新人球賽

曾獲去歲體育週籃球賽冠軍之本市勁旅『竹隊籃球隊』，自年杪遠征京門，不幸鍛羽歸來後，即銷跡沈聲，直至日前尚作伏蟄之舉；惟近日已屆春暖之期，籃球季節正際活耀，市立體育場復舉辦新人球賽；故該隊覩此，乃思趁時活動，俾對身體技術均有所補益，更已加入新人球賽，將收與各隊覩靡之效焉！日咋該隊董子周組甫君，特召集夲體隊員會議，並將內部大加鑿頓，計聘操聲全國之籃球名將霍廉垣氏爲指導，林波買，徐老一爲管理，該隊隊員中，除此次津代表孫家林，及李氏昆仲，陳世昌，刁元俊，陳資生；張俊才，周永祥等上選戰士外，更邀紫隊勁旅之李錦鑾，閣學恭，康錫林，姚文彬等四騎士加入，實力雄厚無比云，該隊刻訂於每週之一；三；五等日在匯文練習，以備向各師挑戰云，茲將該隊陣容誌後。指導，霍廉垣，董事，周緝市。管理，林波。甲，徐老一，隊長，孫家林，幹事，姚君宜，李錦鑾，陳文生，李學孔，孫家林，康錫林，陳世昌，姚文彬；閣學恭，張俊才，李堂堂，周永祥，刁元俊。

籌備委員會簡章

……天津特別市公署教育局主辦全市中小學春季聯合運動會……

招待股，辦理會場一切招待事項，獎品股，辦理徵集及分配獎品等事項，糾查股，維持會場一切秩序事項，宣傳股，辦理本會宣傳一切事宜，一，會期，自成立日起至本屆全市中小學春季聯合運動會終了時即行結東之

天津特別市公署教育局主辦全市中小學校春季聯合運動會辦法

一；定名，天津特別市公署教育局主辦全市中小學校春季聯合運動會；一；宗旨，提倡體育，藉資觀摩，一，會址，天津特別市公署教育局，一，資格，凡天津特別市市立及已立案之各私立中小學校現時肆業各生皆得按組參加，一，組別，田徑比賽，中學，男高中組限於高級中學男生，男初中組，限於初級中學女生，小學，男甲組，限於身高一百五十二公分以上之男生，男乙組，限於身高一百五十一公分以下之男生，男丙組，限於身高一百三十六公分以下之男生，女甲組，限於身高一百四十七公分以上之女生，女乙組，限於身高一百四十七公分以下之女生；團體表演，中學組；以學校作單位每校至少一項至多不得過三項每項時間不得超過二十分鐘，小學全市組，（未完）

徵求

文化報導
體育消息
學府趣聞
學校記事

五女七貞

作有周鐵　著權昇作

商標登記　翻印必究

（一〇八）【劉子清校正】

被驚醒，都跑出來救火，鄉村的救火設備，一點也沒有；不過是挑水潑救，這樣大的火，一時那裏救的滅，可憐展宅竟化爲一片灰燼，附近的居民也有好些被傷的，衆人一直等到火勢已息，也沒見展鳳出來，這才一聲呼哨同同左家寨，趙璧等正和他們走了個前後脚兒，當時大家見已竟沒有辦法，只好趕回公館報告，到了公館之後，見大人仍然兀自坐候，大家進來一報告，大人也是一症，暗說這眞是怪事，他絕不能自己把房子點着逃跑了，還裏邊一定還另有原因，只是這件案子曲折如此之多，何日才能有個水落石出呢，想到這裏，不禁緊皺雙眉，暗暗着急，大家也是束手無策，這時天已不早，大人只得擺了擺手說道，你們下去休息去吧，有什變話，明天再商議吧，大家只得退下來，來到了下房裏，又商議了會子，都以爲再想探訪展鳳下落，已竟很不容易了，因爲他如果已然被燒死在火場，那就不用說了，要是這把火是他自己放的，他便是以爲對温如責任已然終了，從此自己不顧再在應世招是惹非，要找個樣靜地方，隱姓埋名侍母全身，過隱居的生活去了，他雖然不出頭，温如的案子和左家寨的事，也未嘗不能辦，不過較比費點事就是了，只要大家多賣點力氣，倒也不是什變大不了的事，然後大家又議論了會子杜林和黑士傑，雖然都很不放心，可是天已竟到了這般時候，也沒有法子了，只好明天一塊說吧，第二天天剛一亮，大家因勞碌了一夜，還正在睡夢之中，忽然聽得外面一陣大亂，聽得有人喊道，好好好，我們都拚了命啦，他們倒睡了個香甜，頂到這會兒還不起來，又聽見一個人攔道，二位：

展鳴岐在家裏嗎，連問了好幾聲，仍然不見動靜，左金龍便火兒了，又高聲喝道，姓展的你要是英雄好漢，及早出來，難道你躲在屋裏就完的了嗎，喊罷，仍然是靜悄悄的，左金龍心說，莫非沒有人嗎，又一想不能啊，剛才還好好的在家裏，這變一會的工夫，怎變竟會沒有人了，這一定是他畏罪不敢出頭，想到這裏；又喊道，姓展的，難道你不敢出來，我就沒有法子了嗎，現在我要縱火燒你的房子，我看你還逃到那裏去，說罷，便叫喝着要放火，那知屋裏竟依然無人答應，左金龍可就疑惑了，隊和幾個人一商量，不論他有人沒人，不如砸開門，把火摺兒全都提着了，往居裏硬闖，大家多加小心就是了，於是大家一齊把火摺取出提着了，又各抄起來一件又重又硬的東西，分別去砸門，誰知到了門前，大家都不約而同的一齊哎啲了一聲，原來各屋的門都由外面鎖上了，大家又連忙退同來，聚到一處說道，看這個情形，大概是眞的沒有人了，不如就省了事吧，無論有人沒人，給他來一把火，嬈他個片死無存，也就算報了仇，如果展鳳死不了，以後訪着他再說，商議好了，先打了一聲呼哨，把外面的人也叫進來，把意思說明了，大家各把火把提着，一齊動手，這一座小小的宅院，那裏禁的住十幾個人一齊放火，頓剎之間，已然烈焰騰空，金蛇亂串，大家見火勢已成，這才紛紛越墻而出，站在遠處，往院中觀看，這時合村的人，都

太陽老牌

華北總代理店
福聚成線店
電話三局二一零九
天津法租界菜市南面
（16）

凱記公司夾銀禮品
▲各種夾銀器▼
大陳列　大減價
總店官銀號電話二四二八七
支店法租界電話四〇四三二
（丁27）

PHOSMIN

補使命

滋補強身、輔助戒煙

注射樸牌賜保命十針
僅及注射補使命一針
既省時間又省金錢更可省手續

『補使命』用賜保命與蛋黃素爲主劑。並配合燐、鈣、鹽、鐵、乾牛酪等切合人體需要之成份。精製兩成。治體虛多病。精神養頓。神經及性神經衰弱。功效偉大。超出一切賜保命之上。因賜保命爲單純質爾蒙兩製。『補使命』集合上述各種物質。一經公『閫。無待比載而明矣。補使命』負有滋補使命。大病後或戒烟時戒烟後調補。最爲相宜。分補針補粉補片三種。均有男用女用之別。女用劑內易賜保命爲卵巢素。故於婦女性衰弱宮冷經導早老諸症。俱有特效。久稱爲科學製造之十全大補劑。

補針　補粉　補片

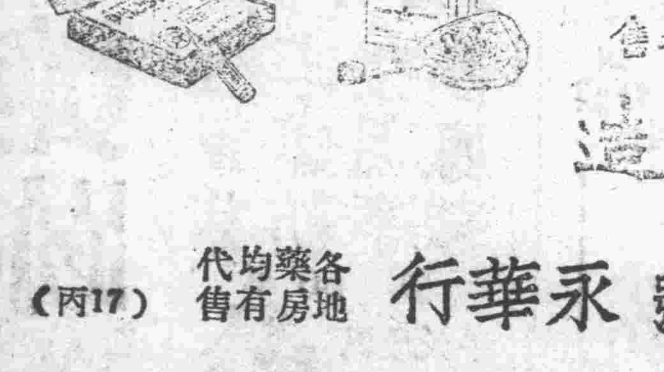

全國藥房均售

上海新亞藥廠製造

華北總辦事處天津英租界十九號路十六號　永華行　各地藥房均有代售　（丙17）

馳名三十載之王道名藥
眞正草頭淋濁丸到津

春來了男的淋病白濁女的赤白帶下都要復發的要根治此症必須服用草頭淋濁丸一盒除根有立竿見影之功不作欺人宣傳請服用者自行證明每盒洋八角郵費在外郵票通用仿單函索即寄經售處天津日界旭街生春陽法租界二十六號路勸業場西記稻香村

皖收買民間私槍

決不追究槍之來源　倘有隱匿查出嚴罰

【蚌埠通訊】查槍支一項。關係重要。而居民私有者。多未照章登記。省會警察局。有鑑及此。特加整理。以保治安。並備款收買。辦法如下。凡民諸有槍。等論步，手，盒無式。不得私有。出售時。先行赴局接洽。發給攜槍通行證。迭局查驗。按照新舊。給以相當價款。決不追究槍之來源。切勿意存觀望。該局昨特布告。自示以後。如有私自存放者。一經發覺。定予嚴懲不貸。並飭各署隊。隨時注意查察云。

獲鹿教育大會　職員分配情形

【獲鹿通訊】本縣之敎育大會成立詳情及儀式。業誌前報。今將該會之職員分配職責名稱與姓名詳錄如左。名學會長一人葛子久（即本縣縣長）。總委員長一人王允中（初小敎職員）。總副委員二人何科（第一高校長）。王零青（小校敎職員）第一區委員一人郝夢朔（初小敎職員）。副委員二人孫富恒（初小敎職員）。馮國華（初小敎職員）。第二區委員一人姚善修（敎職員）。副委員二人王振北（初小敎職員）。關嶽伯（初小職員）……第六區委員一人封治華（初小敎員。副委員二人牛子英（初小敎員）。陳玉堂（初小敎員）。（一）

維新政府財政

財部代理部長闡述狀況甚詳

【北京同盟社南京航快】本社留住南京記者。因欲採訪維新政府治下之財政狀況起見。特訪維新政府財政部代理部長嚴家熾氏。比承嚴氏闡述財政近況甚詳。茲誌於左。一新政府所轄省份。僅蘇，浙，皖，三省。其所屬各縣治安。未見全部恢復。以致統稅收入極少。鹽稅收入亦不甚佳。其原因有二。（一）爲此項機構已散失無存。幷私鹽充斥。一時難於整理。（二）爲黨府鹽務機關仍在租界中存生。故奸商均避之。海關收入尚佳。去年爲一萬萬元。除外債担保外。關餘達六千萬元。政府即以此款爲政費。並補助地方復興。每月對於省方之補助。每省大約四五十萬元。上海市爲四十五萬元。南京市因已有稅收。故補助十萬元。又轄境各地均在積極復興進展中。致預靠不以年計。而以三個月計。事變迄今已一年。人民見於行政之明朗。已逐漸歸還。以故政府方面。積極於治安工作。漸使諸般政務。趨入常軌）。記者復叩及兩政府之界線劃分問題。嚴謂。『臨時維新兩政府之人員。皆舊時之官員。互相皆有友好之關係。名爲兩政府。在情感上並無何區分。所謂兩政兩間劃界。實無何等重要性。僅爲駐軍之關係。現下之兩政府。不過是兩大團體。藉以維持安寧』云。

北京司法官考試　檢驗體格完竣

合格者陶岱等已榜示　定十六日舉行甄錄試

【北京消息】此次司法官初試考試。所有審查合格人員。業經司法官考試事務處。依照司法官考試條例施行細則第十一條。於四月十二日分班舉行檢驗體格。業經完竣。計經檢驗合格者陶岱等二百一十名。昨已榜示。據聞此項合格人員。定於四月十六日舉行甄錄試。茲將合格人員姓名開列於後。

陶岱，陳保瑞，胡舒貽，張搏塑，和志源，李之徽，王精一，張芷青，張振凱，趙世純，張建信，李世偉，趙大江，劉明杭，王同灌，王德五，王樹楷，丁立璽，王成祥，朱玉衡，張鴻儒，武鎮疆，劉崇岳，史之魚，張祖詒，吳永茂，王貫之，黃藻光，張槐，高本和，劉蘭山，董振鵬，袁樹森，張裕厚，董康祿，冀汝楫，顧家駒，吳秉涵，何有典，陸鼎祥，孔繁泰，周國馨，崔綉章，李志堯，黃

立中，安志遠，張震，劉健，寶廉璞，郭綱模，劉興義，劉靖寰，吳爾樺，田金錚，王鐘武，溫士敏，王育麟，楊寶堃，婁守祥，劉克讓，陳作德，聞國新，郭胤宗，王克震，陳學曾，馬俊英，蔡兆麟，王家珍，龐文金，田惠卿，孟慶霖，王嘉賓，高雲鳳，高潤堯；鄒清泉，朱桐軒，張益之，陸彥衡，段致平，王履承：史卓元，王丙宙，張永康，趙維藩，崔永順，李鴻輔　孫廣居：鄭國崑：李耕田，劉繼先，藍學恕　李士林，張緣棠，孫長潤，鄭寶琳，尹耀庭，張蔭田，龐浩，王壯圖，唐

世儒，于士元，吳佑增，李紹濤，李際昆，劉鳴崗，趙振綸，許麟福，馬克敏，周尙武，潘麟祥，王楫，李崇信，傅奎齡，周有士，陸覺非，祁維詩，陳汝德，李鍾華，富士仁，房烈峻，湯誌三，馬牧民：尹崇華，佟宇功，褚鳳儀，馮孝恩，王鐘麟，姜伯倫，鄭訓迪，王寶成，趙金梁，王洵禮，李連魁，徐碩臣，朱克敏，石化南，劉毓華，蘇作民　趙松海　溫錫琛，章開銘，張鳳鳴，王駿燦，王濱；張國士；邢魯臣，張耕雲，楊金逵，朱承薰，賈九翔，趙永豐，白鳳亭，陳祖志，張繼琛，

石鐘峻李桂中，馮儀，高文治，么重英，周迺謙，徐秉衡，張連魁，王善臣，劉桂年：王廣智，苑汝賢，宗長鳳，王鑲，褚振國，李彥儀，楊岳淇，王鴻勳，田政和，倪永潤，張玉鈐，張騰麟，顏曾佑，陳樹常，葉棠，張詵，徐家麟：劉伯寅　宋錫琪，王昭憲，陳廷俊，辛澐，王述葆，謝尙文，劉紹周，戴奎錫，梁嘉鵬，周語冰，黃寶章，王壽培，王建周、王子捷，陳蕃德：，及正，任聚祥，陳永谿，馮式樞，段耀，陳宜福，曹之龍，高慶華，李鶴鳴，趙藍森，佟蔭川，易峻，李福臨。

皇軍爲民除害

繳不法皇協軍之械　一般民衆演戲慰勞

【欒城通訊】駐防擾鹿方村鎮之皇協軍三百餘人。自去年至今在正，藁，欒，一帶村莊綁架入票。刦奪民聞財物牲畜。儼然十室九空。民怨沸騰。敢怒而不敢言。駐縣之皇軍三田村部隊長。迭據被害人民報告。以該皇協軍毒害良民。不忍日睹。已於三月二十五日。用迅雷不及掩耳手段。將該皇協軍全部繳械。交由軍部分別懲處。一般民衆。無以爲報。邀請全縣村長。在城內演戲慰勞皇軍。贈送旗傘。以表感謝云。

消鼠瘡瘰癧丸

此丸專治鼠瘡瘰癧男子皆因身體虛弱消化不良以致肝鬱不舒生悶氣而不出或因婦女經血不見血串於經絡鬱滯上行鬱悶結滯生於脖項發現筋聚疙疸耳旁耳下瘰癧結核初起之疸壑硬脹滿疼痛成共大患有頭成形流膿流水或生管子疼痛難忍屢犯始終瘡口難收服此丸當日見效減膿止疼內消活血消散經一料保好重二料除根永不再犯每料十二付三元加料五元內消瘰癧膏每貼一元外埠加郵二角王義堂藥舖天津法租界北洋戲院旁鱗昌當後斜對過坐北

標準皮鞋家

專門彈簧　解濕不響　一九三九　式樣新穎

才算標準皮鞋家　才算標準製鞋家　才算標準新鞋家　才算標準時鞋家

天津日升齋鞋店

招請分銷　利益優厚

南號法租界電話三四三五七　北號東馬路電話二三九一九　工廠宮北街

（丁6）

儒界晨星

時哉時哉。當此聖道將明於世界。欲努力深造而預備大有爲者。皆知研史通經爲當務之急。即但爲明理立身及培養佳子弟計。亦皆知討論四書爲不二法門。所謂成人務此。則安富尊榮。其子弟務此。則孝悌忠信。是也。然不遇循循善誘。罕譬而喻之經師。又難收期月已可三年大成之效。今學界之晨星某公。願得知音有志者而與之。未識有不味先幾。出重解以禮延者否。請函投本報社第二號信箱不悞。（協）

天津利濟慈善獎券

副券每張一角頭獎三千元四月廿日在中原公司開 31

總經理聚元分號　烟台新世界商店　信誠　大福來　裕大　大運來　寶豐　萬寶源　憲中　北京正通　正通　源利　北京順興　利興源分號　元　北京源利　石家莊聚豐號　唐山新新公司　濟南利豐公司　張醬子

歷史悠久　獎券大王　四遠馳名

聚元銀號

總號　天津法租界綠牌電車道　分號　天津英租界廣東路口

本號接連又仲倫敦香賓

四馬誌禧

隱名氏得原券攝影以資證明

倫敦香賓　三萬金鎊　每張十六元　四月廿五開　大獎仍在速購

美國賑濟　分條兩角　四月廿五

難民獎券　一元二角　五月三日

代客買賣　期足金

收售：英美金票　各國金鎊

買賣：各省雜鈔　各紀念幣

手續敏捷　佣便宜

電話 3·3327　3·4238　3·2360　3·2361　3·3507　分號 3·0539　3·1642

代理　上海　濟南　北京　匯兌　印花　稅票　總代售處

頭獎尊家

源利銀號

總號　北京前門大街路西　分號　北京西單牌樓路西　天津支號　日界旭街中間　法界天祥北門

再仲第十七期利濟正券

044461

頭獎誌禧

最易中獎　美國賑濟　頭獎五千　每條二角　四月廿五開

第十九期　利濟副券　每張頭獎二三千　本月廿號開獎

第十二期　利濟特券　頭獎兩萬　每張五角　四月卅日開

外埠函購加一角三

逢開必中　總號北京前門外珠寶市南口

頭獎尊家

正通銀號

譽滿寰宇　天津分號　日租界中華茶園傍

連仲第十一期利濟特券

原券縮影　頭獎誌禧　以爲證明

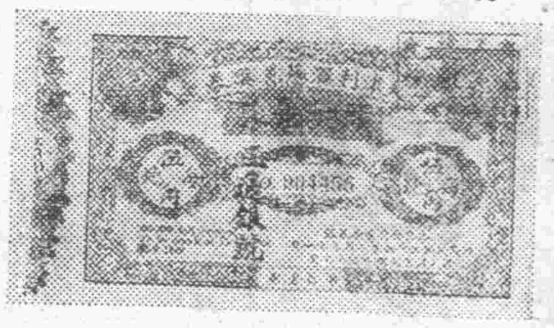

連仲第十八期利濟正券

104502　004763

一二獎

逢開必中　雙雙誌禧　財臨旺地

第十二期　利濟特券　四月卅日　五角

英國　倫敦香賓　五月二十四日開獎

再奪錦標　利濟副券　四月廿日　每張二角

美國　賑濟香賓　廿五日開　全張一元

第十九期　利濟正券　五月十日　二角

社會服務

徵稿要目
（一）慈善事業（二）醫藥問答（三）文貸待助（四）失業謀職（五）讀者之聲（六）一般通問

孀婦家境貧寒　擬學技能謀生社會

主編先生鈞鑒：啓者，鄙人許慧如，曾畢業於舊都某高小，今不幸青年居孀，因家境貧寒，生活困難，今欲投一可以養身而可學技能之所，惟苦無門徑可入，久閱貴報，素仰先生熱心服務社會。今特請先生援助，如鄙人前途之危機，請介紹一醫院產科，看護，均可，如鄙人得以在社會服務求生，則永感先生之大德也，專此敬請公安　待援人許慧如叩啓

徵求　廢郵票

編者先生：敝人現擬出現金購買中國普通廢郵票，舉凡記念航空以及最普通之廢郵票，均在徵求之列，如暫作一角及八分之廢郵票，每個出價一分，每百個出價一角，其他普通廢郵票，均按百枚計算，如有是項廢郵票者，請函知【本市英租界三德里三十九號】轉交李玉清，或每日正午十二點半至一點半來敝處商洽，此致新天津社會服務版　敝人李玉清上

・徵油漆工程練習生・

編者先生大鑒：久仰貴版服務社會，造福人羣，使失業之同胞，而有正當之出路，此實口碑載道者也，茲者，敝公司爲救濟失業同胞起見，特招練習生四名，年齡十二歲以上至二十歲以下，資格，高小畢業或同等學力者，且能忍苦耐勞而身家清白者，待遇，練習期間按其成續優劣酌給薪金，由二元至八元，二年練習期滿由本公司介紹事業、報名，隨到隨考，時間，每日上午七時至九時，地址，【法租界張莊大橋志同油漆工程公司】・懇請刊諸報端，以利有志是業者，即請撰安　志同油漆工程公司謹啓

職業介紹

編者先生：貴社自闢服務版後，一般失業均感莫銘，憶往追昔，不愧服務眞誠，有益社會，貴社鑒此舉失業前途之領導也，敝人現年二十三歲，高

醫學常識

爾康講述

呼吸器病【續】

第一，最上氣道之鼻疾患

（1）急性鼻粘膜炎

症候：鼻塞，流清涕，或乾燥無涕，眼淚汪汪，或頭痛，咳嗽，偏於熱者，鼻內有乾燥感，喉部微痛，而癢，鼻流黃涕，或無涕，欲嚏不得，或時作噴嚏。病理：鼻粘膜因高度的氣體刺戟，塞則收縮，熱則充血，分泌液由是旺盛而反有不通之感也，夫鼻爲呼吸之要道，呼吸而有妨碍，則喉部頭部縱不內受直接原因之影響，間接亦必發生反射的不舒也。診斷：不難，無他病症，起於急性，而如上述之症候者。經過：始流清白涕，斷流濃黃涕，雖係小病，仍須數日始可全愈。（未完）

陳君欲謀職業

編者先生：敝人年二十四歲，本市人，會於事變賦閒至今，對生活頗感困苦，前途黑暗，無論何職均所願就，如本市或外埠各公司洋行練習生，務爲員．機關書記職員僱租員，收款員，小學及鄉村小學義務教員，商店職員，報館職員及其他等職，或有用合作辦學者，也願樂就，以上識務，薪水有無不拘，只求供膳則可，用者請函服務部，再者請貴編者代寫介紹，事成必當造館拜謁，是荷，此頌撰安　敝人陳鎧啓

小程度，先本充東北某店售貨員，奈於商無緣，失業返里，賦閒在家，今函請　貴社代謀一西醫練習生職位，望祈刊載，如願，敬祝　大安　灤縣蚫里鎭　周靜志啓

張遵武之父病　田大夫欲與義務診斷

本刊昨錄張遵武君，求方療治父病，本報醫藥顧問田爾康大夫，以該君孝思可風，云該症尚可救療，且有相當把握，慨然擬予義查診斷，想田君爲國醫妙手，術精湛，一經處方，則不難着手回春，沉痾霍然，望該張君可即前來本服務部接洽。

經濟救煙友

鄙人吸食鴉片多年事變之後感受種種困難只好立志戒除無如所服之藥全有痛苦不是頭疼便是吐瀉竟致一年之久亦未戒好最後得一戒煙奇方長生露眞玉一點除此痛苦沒受完全戒斷繼經此藥戒好多人無不稱爲神藥諸君願除此累此藥現收半價一元服此後無效或有毛病原瓶剩藥如數退錢經濟救煙友決不騙人此係北京春雲館卡戒斷三十年煙癮經驗絕方詳情請看說明書天津代理處法租界二十五號路北頭久春堂藥房函購暫停說明藥方附郵票五分空函恕不奉覆（丁5）

鳴謝同德產科醫院院長　龍婉華大夫

逕啓者鄙人於去年五月結婚未幾內子月經即患失調服藥治理歷經數月後慕英租界十九號路同德產科醫院院長龍大夫之名乃往求診據謂實係有喜並無疾病當時舍下已將湯藥煎妥聞此亦即棄而弗服嗣於上月末住院分娩奈以產前出血過多狀甚危險且因胎兒過大經日不下後由龍大夫施行難產手術取出胎兒母嬰雙雙平安產後經龍大夫悉心治療十數日來內子健康漸次恢復鄙人感激之餘無以爲報特此登報鳴謝　英租界張莊大橋義慶里二十號趙鍾靈啓

院址在英租界十九號路九十六號電話三三四四八詳章備索

導引氣功診治

專治久病不愈等症神經衰弱瘋癲病半身不遂口歪眼邪夢遺滑精風濕寒腿氣厥吐血肺病胃疼腎部寒涼如冰諸症病者不受任何痛苦以氣治療立奏神效門診時間上午八點至十二點出診時間隨請隨到（協）

處天津南開謙德莊家花園北仁和里六號　毛福堂啓

NATIONAL

松下牌

各種收音機

名譽最老

構造精良　收音清晰

總經理處　義昌洋行　天津日租界旭街

代理店　北村洋行　天津日租界福島街

北方無線電公司　天津日租界北旭街

（癸2）

中國綢緞呢絨服裝公司

非平凡減價　有精奇敬獻

開始舉行大減價由本月十日起至五月十日止

三十天準備新穎趨時衣料簇集一堂

貨色繁多奈於篇幅不便詳註請

惠臨揀選

地址—法租界綠牌電車道光明影院對過電話三二四〇九號

吳氏婦科丹

五千付半價售完現收原價初一十五各送三十付

子宮寒冷久不受孕服之立癒內有子宮寶坐藥一盒內服外用立下痊癒不爲奇效奇效者能受孕生子前半價售完五千付現收原價每料兩元半料一元一角初一十五各送三十付特此廣告來取分文不收外埠函購郵票代價外加郵費三角

專治婦女經血不調赤白帶下腹脹腹痛週身無力乾血勞

開設天津法租界綠牌電車道西首路北　廣安堂吳

本市代售處英界小白樓仁和義估衣街西口長元合花燭店

姑嫂丸

海狗鞭健腎丸

經售天津法界泰康商場二樓宏茂行．北平前外大街路東永興長．唐山新立街中西燮房．山海關會友印書館．塘沽普安堂．德州宏仁．彰德中英．河頭仁慈．順德永昇泰．石家莊新天津報分社．滄州大仁堂．濟南小緯路大仁堂．張垣中華嬰房．秦皇島會友書局．蘆台振興藥房．保定公記商行．△姑嫂丸每瓶洋一元△海狗鞭健腎丸每瓶一元五角（丁9）

北方總經理天津小站大東西藥公司

副鐫

文·學·家

·闊人·

闊人近來感覺到文學家的難作。眞有點難於上青天，原先闊人頗有這種野心，但最近自從讀了文學家的結晶品和文學家的雜誌以後，不但文學家不敢妄想，甚至於普通的寫作都打了退堂鼓。

記得也讀過幾本書，也知道文學大概可分兩個，一個叫作古典文學，一個稱作大衆文學，古典文學又稱作浪漫派，它的手法是誇張，粉飾和主觀的觀察方法，內容多半是兩情的作用和多頭的戀愛，而大衆文學是時代的反映，古典派的文學已經被淘汰了，已經是過渡的玩意，而大衆文學却正是方興未艾，但闊人那天看的小說裏，作者們都是中國文壇著名的人物，內中有位是喜歡特別寫法，正寫得高興的地方，[illegible]

小老虎

·楊紹曾·

張大哥具着健美的體格，豐滿的筋肉，現代美的棕色皮膚，唯一的缺點；那顆驢頭似的腦袋長在他的肩上，好像不大配合。的確！怎麼看怎麼從心眼裏覺着彆拗，那也不是怎麼回事兒？否則，張大哥却是十足美男子的典型呢。張大哥外貌虎虎勢勢的，眞像的老虎，所以義順工廠的工人奉老送們張大哥一個「小我虎」的雅號。

小老虎！有人或以爲張大哥是小孩呢，不，張不哥今年不折扣的整整三十歲，能算小孩嗎？也許身量矮吧？嚇！張大哥在身量稍矮的工人堆裏做活，還有點羊羣跑駱駝的樣兒哪！老虎！老虎！多不悅耳！小老虎！嘿！多麼響亮！可是我們的張大哥最恨別人叫他小老虎，本來嗎，這麼大的個子，怎能叫小老虎，起碼也是壯年老虎，如果你當面叫他一聲小老虎，張大哥一瞪虎目再握虎爪，惡恨恨的在你面前一恍，來勢兇兇，好像要教訓你一頓，然而不，小老虎只虎爪一恍，怒氣皆消，反而笑啦，心裏說看你吓的這個樣子，不經吓的東西，可憐樣！哈！哈！可是叫的人已飽受虛驚，萬一小老虎收不住招，豈不鼻破血出，成了小花臉，所以無人敢當面叫他小老虎，只好背地裏叫叫過癮。

也不知哪股子勁兒！有一天洋監工一高興也拍拍汗流滿面的張大哥的虎背，硬着舌頭[illegible]

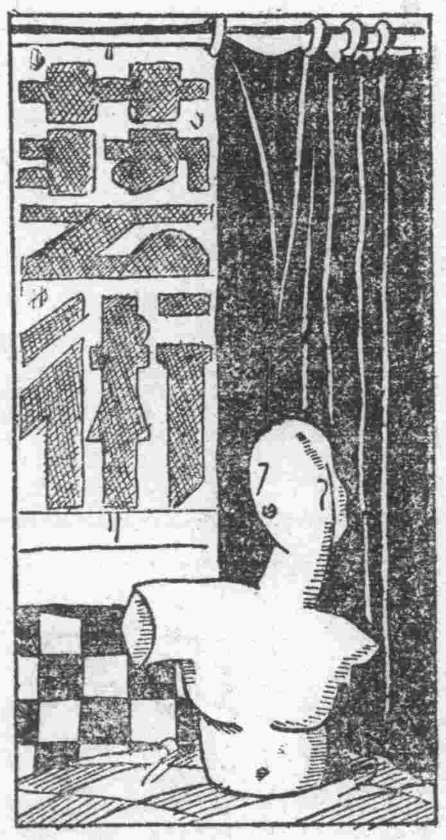

曹恕伯先生書聯

恕伯先生，於書法，無所不通古篆籀文，楷隸行草，皆臻妙境，所書聯語，皆爲自撰，且非面壁虛造，出語皆有根據，而尤能嵌字爲聯，文氣天成，毫無牽就之跡，成絕調也，玆所載二聯乃書贈淸眞大寺者，共隸書云「天經共守宇無新舊，至理長存知有後先」，蓋指天經無二，不分新舊，眞理永在而人之知識有後有先耳，共行書云「正己正人同行正軌，眞非眞是各具眞心」，規人向道，名論不刊，書法[illegible]

天經共守宇無新舊

至理長存知有後先

美術攝影名作

中原公司

萬象回春　室內佈置　應求美術化　本公司備有大批：

檯毯　檯布　鴨絨被

木器傢俱一律廉價傾銷　花色繁多鮮艷　歡迎參觀

陳列總店傢具部

（4）

居家旅行　娛樂唯一良伴

高亭　蓓開　唱片　新型唱機

特點：牌子最老　收音清晰　名角如林　質料耐久

內容：國劇歌曲　評劇大鼓　嶄新音樂　各地雜曲

華北總批發處隆記商行

天津法界二十六號路三十八號電話三一九二八

（丁12）

信隆祥現在舉行春季大減價：

二十八寸寬漂白每尺一角零五　花湖縐每尺二毛五　新花全色艷美縐每尺二毛二

派立司每尺一毛七　本廠條布每元二丈　香港布每尺一毛二

店址法租界綠牌電車道

（41丁）

包治鼠瘡瘰癧大症

包治男女鼠瘡瘰癧破爛一切大症竟憑鼠瘡瘰癧丸吃下未破者立即消化已破流膿流水或生管子外面抹上敷貼一概不用竟憑此丸服下准保長肉收平且看病症輕重以指定日期痊愈津地如有相當舖保好後收款如不來就醫者可以現款購買鼠瘡瘰癧丸吃下病症准好惟此丸藥質與衆不同吃時務使白水溶解泡開方可服下每打十二付三元病根深重加料每打十二付五元

開口金丹　凡落草小兒服用保他前後心處當時准能發見紅點以透出紅點爲度胎毒解矣日後花疹抽瘋百病一概不生如大人染過花柳落草小兒用服更良永免瘡瘤腫爛毒症亦是花疹抽瘋百病一概不生每付八角東馬路天順京報房外埠函購加郵費三角開設天津東門南路西胡同姚鑫森醫師大藥房製

（丁15）

（21）

天津華泰行總經理　法租界四號路一二九　電話三局一五〇七

京行北京前外觀音寺街

田爾康大夫創製瘰癧特效藥「瘰癧烟」每料實洋四元

診所—義界大馬路三十二號電話四〇六一號上午九時開診

分診所法界花園旁壽德大樓七十三號下午四點至六點應診出診二點後六點後

津市獨家經理法租界北洋廣告公司

（廣）

猛然加上一個英文，或者一個洋字，[illegible]……想到找了三十多遍，始終沒有找出來，比如某某文學家的大作裏：

……我的靈魂登時給你的有HCARM的圓黑瞳子攝去了

……都是代表母校的CHAMPAIN

……我便聯想起THE LADY WITH THE CAMEL-IAS……等等引不勝引，還是少引爲妙，闊人本來不懂這些洋文，偏偏這篇文裏引用的足有十幾個地方，好像作者知道闊人不懂洋文似的，誠心不讓我看，欺負人！豈有此理，文學家非得懂洋文？不懂呢？不敢想了，不過又使闊人想到誰說似的，古典文學僅僅是供小姐少爺的消遣品，布爾喬亞階級的賞鑑品，並不是普通的讀物，而且更不是現代文壇所應取的道路，也更不是近代文學作家所應取的材料，像社會的罪惡，低級的生活，怎麼不可以取爲材料呢，闊人有心替這位文學家辯一辯，可是闊人不懂英文，同時闊人文學家的希望也漸次消滅。

闊人又看到現在正風行一時的一個大刊物，一掀篇就是一位大文學家的作品，不禁大喜過望，頗想拜讀一下，誰想看完之後，又使闊人想作文學家的思想退了八百多里地，我便帶着這本雜誌去問師，正巧闊人的義務老師躺在被窩裏還沒起，我現請起來，老師先看了原文，是起始便引經據典，然後說幾句。接着又是引典據經再來幾句……全篇不外此種公式，老師看完哼了聲問：

『你有什麼問題』？

『弟子敢問這是那類文章』？

『這……有點像顧老先生頡剛的作風』。

『……』闊人茫然，摸了摸後腦勺，又發表意見，不過雖然近於考據文學，可是沒有自己的主解和結論，說是文學作品却又全篇是他人的成句，可是載於文藝雜誌裏面，而且不論歸納於那一類裏面全有點說不下』。

『你的話未嘗沒有理，不過你要明白人家是文學界的先進，步出文來絕不能像你作你文一樣胡說八道，連自己都不知道自己作的是什麼東西，大文學家的作品必定有所謂，不然如何配稱爲「國學大師，文壇前輩」。

『……』闊人默然。

『這類文字也能做效麼』？我又猛然問了句：

『你這小子連理解這篇文字的能力都沒有，還想做效』

於是乎我才明白文學家的難作在難於上青天：第一闊人不會洋文，第二闊人家中既沒有那些古書的收集，更不會引經據典，這個文學家的頭銜下世再努力吧！

·電影鏡頭外之一鏡頭·（雷啓航作）

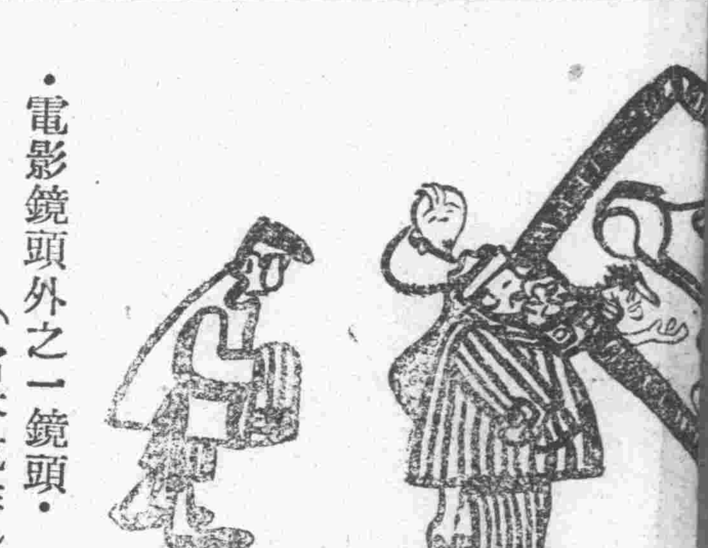

[illegible]……的！好的！」這一叫可使衆工友直替洋監工懸心，爲小老虎担心，恐怕他一瞪虎目，再伸虎爪，抓碎了飯碗，誰知小老虎那日紅福齊天，諸神保佑，小老虎覺着「小老虎」三個字由洋監工嘴裏吐出，是那麼說不出的親密，悅耳，得意。看！得意！得意！嘿！小老虎居然笑啦！可未敢笑出聲來。（未完）

[illegible]……格言，兩存不朽矣。

正己正人同行正軌
真非真是各具真心

—徵求—

本版徵求有關於藝術常識之文字，以及介紹世界藝術名作，及藝術家小史，附照像者尤佳。投寄照片諸君：第一必須有藝術的價值，第二洗光線均須清晰，稍有模糊，則製版即不能製，製出亦必一榻糊塗，故不能用。第三來片能用與否，一概寄還，務希寫清回信地址，

回教專欄

回教爲歷史上之宗教

劉子清（六）

他種宗教，皆創於創始之人，如佛教之始於釋迦，道教託始於老子，儒教始於孔子，惟回教則不然，其教始於亞當，成於伊不拉希埋（和亞伯拉罕），傳於達烏德（即大衛），母沙（即摩西），耳撒（即耶穌），而大成於穆罕默德，此皆有史乘可考，故其所遵之條件，皆無私自創造，皆根據眞主的默示，及所降的經典，如降於達烏德之「翟卜爾」降於母沙之府而剛，降於耳撒之支引里，降於穆罕默德之克蘭，其他經典，後多經人刪改，已失原意，惟克蘭經數千年來隻字未易，故回教斥斥保守不敢有所逐譯，蓋懼有與原文不吻合致生其他義意也，今雖有以漢文相譯者，然終不能拋去原文而專讀譯本，所以回教人的精神道德及社會生活習慣，皆根據克蘭經，是以永爲保存，不敢更易，此上帝默示之書，以爲吾人動作之指導，更加以高尚之先知，本經化俗，以身作則，示人以模範，吾等依之而行，不特不違眞主之默示，而且亦不背聖先知之所教導，故回教徒不獨誠信眞主之默示，且領受歷代聖人之教化，至穆聖而總集前聖之大成，而成今日之所謂回教也，故回教爲歷史上之宗教，此回教報本與他教不同之點，且「以斯蘭」之名稱實爲古有非穆罕默德所創始也」，克蘭經上說「我把以斯蘭教選擇給你」，據此可證回教爲有歷史性的宗教無疑矣。

金筆專家筆中之王

慶祝二週紀念特製派拉蒙眞正本牌金筆尖大小一萬個敬贈各界

由今天起憑此廣告向本行或各地分行購筆一枝立時奉贈眞正派拉蒙金筆尖一個祇限一萬個贈完立刻截止各界諸君選購請從速

特種特價祇收五元
一九三九年本廠新貢獻特種派拉蒙筆尖柔如羽毛！書寫輕快流利！
特種每枝五元加贈皮面日記本一冊

派拉蒙甲種三元 乙種二元

憑本報購派拉蒙金筆一枝一律特別奉送（六）
△最上等美麗吸墨紙一打
△派拉蒙本牌金筆尖一個
△本牌標準奇異墨水一瓶
特種加贈眞皮日記本一冊

立單保用 免費修理 免費電鍍
▲北京分行東珠市口聚隆店內：北京支行西單堂子胡同永大店內
▲濟南分行西門大街九十八號：青島分行北京路中市中華內
天津法租界馬家口通順樓內 美利時總行
華北各省及奉天熱河滿洲各地寄費一律每枝四角滿三枝免收寄費款請郵局匯寄

北京玉山齋老店眼鏡 減價八扣卅天 酬謝主顧

（宗旨）薄利先鋒 以表商戰

華北唯一採礦製造敝在京津不向他家
人所共聞純淨眞品歷史多年虛傳欺騙
因隨潮流貨成高上酬謝主顧
減價宣傳無一不至廉中又廉
歡迎比較
由舊歷二月初十起國內外各大商埠均有批發代售
住址天津估衣街

久負盛名 效力最大
花柳清血搜毒水
專治男女一切花柳週身患痛血膿不潔等症不及備載每瓶一元五角每打十五元外埠函購外加郵費兩角
屈臣氏分任局 香港大藥房
日租界旭街北首法租界北洋戲院對過 電話三三四四九
【庚1】

龍門書畫學社

一，資格，男女兼收，年齡不限已學未學均可。
一，講授方法，單人教授（書科）指授臨摹碑帖筆法（畫科）翎毛花卉草蟲魚蝶古銅瓦當硃繪佛像由本社自繪範本指授畫法。
一，學費，二元至五元。
一，報名，隨時（詳章函索附郵二分即寄）。
一，設有函授班隨時招生。

社長薛月樓
天津河北地緯路東口對過龍門畫社

仁昌百貨線店

▲迎春須備新春物▼
△美景良辰莫等閒▽
您需要什麼？有什麼。
您要多麼賤？有多賤。

店址天津
總店：東馬路
一分店：法租界
二分店：小白樓

T3一一